

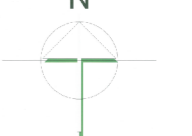

 grens plangebied

RUP Sportcomplex	
kaart 1: situering - topokaart	
bron: © NGI, Brussel	datum: mei 2022
350318_kaart1	getekend: MRH/AD

N



 grens plangebied

RUP Sportcomplex

kaart 2: bestaande feitelijke toestand - orthofoto

bron: Orthofotomozaïek, middenschalig, winteropnamen 2021 (GDI-Vlaanderen)

datum: mei 2022

350318_kaart2

getekend: MRH/AD

 Meters



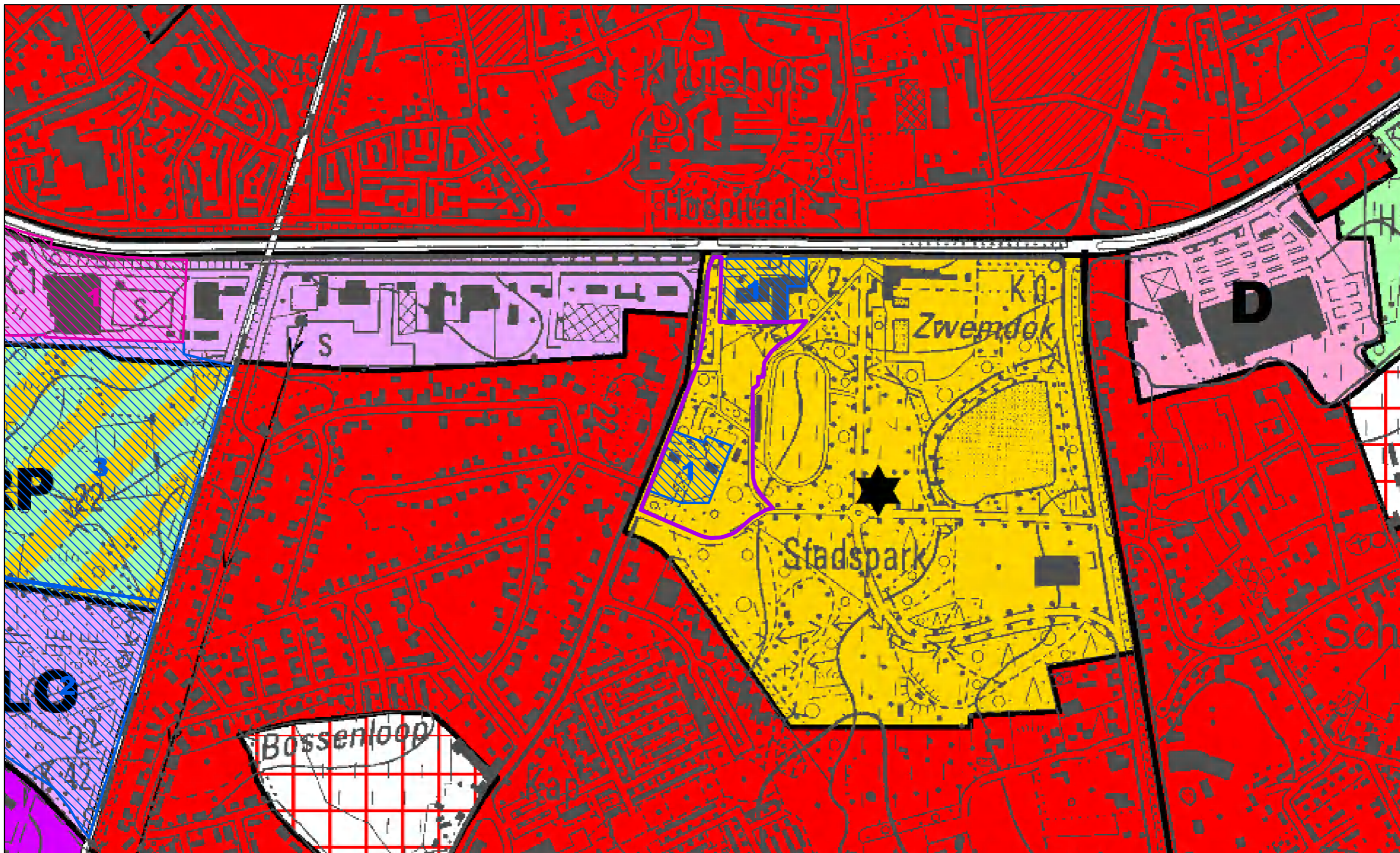

- grens plangebied
- 1. RUP Kleinhandelzone N140
- 1. BPA Eilanders
- 2. BPA FRAC LO
- 3. BPA Recreatief Parkgebied FRAC

RUP Sportcomplex

kaart 3: planologische context – bestemmingen

bron: Vlaamse Overheid - Departement Ruimtelijke Ordening, Woonbeleid en Onroerend Erfgoed: 'Gewestplan, raster, 2011'

datum: mei 2022

350318_kaart3

getekend: MRH/AD

0 25 50 100 150 Meters

N



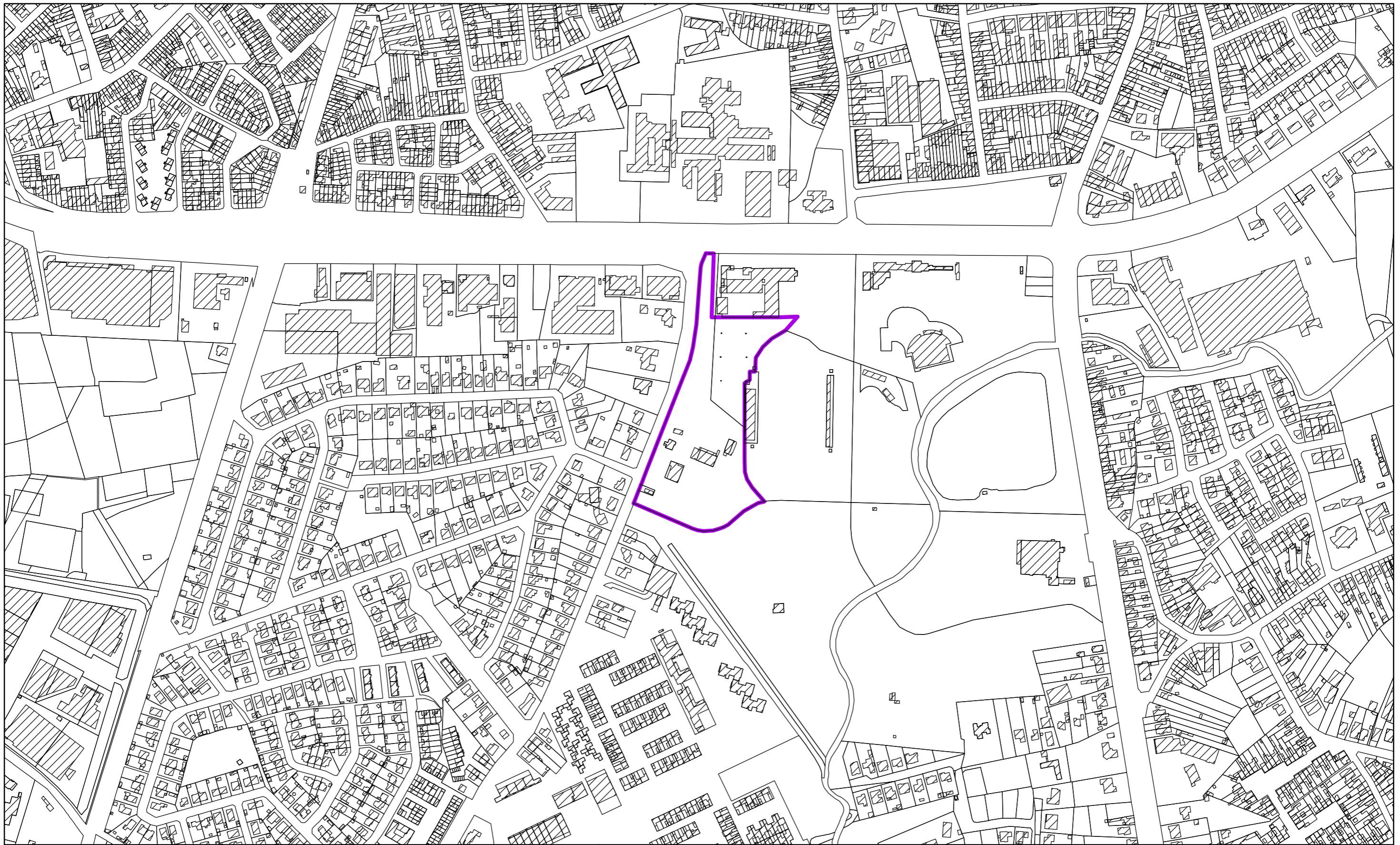

 grens plangebied

RUP Sportcomplex

kaart 4: ruimtelijk-juridische context

bron: GRB mei 2022 (AGIV),
plannenregister stad Turnhout, vergunningenregister stad Turnhout

datum: mei 2022

350318_kaart4

getekend: MRH/AD

 Meters

N



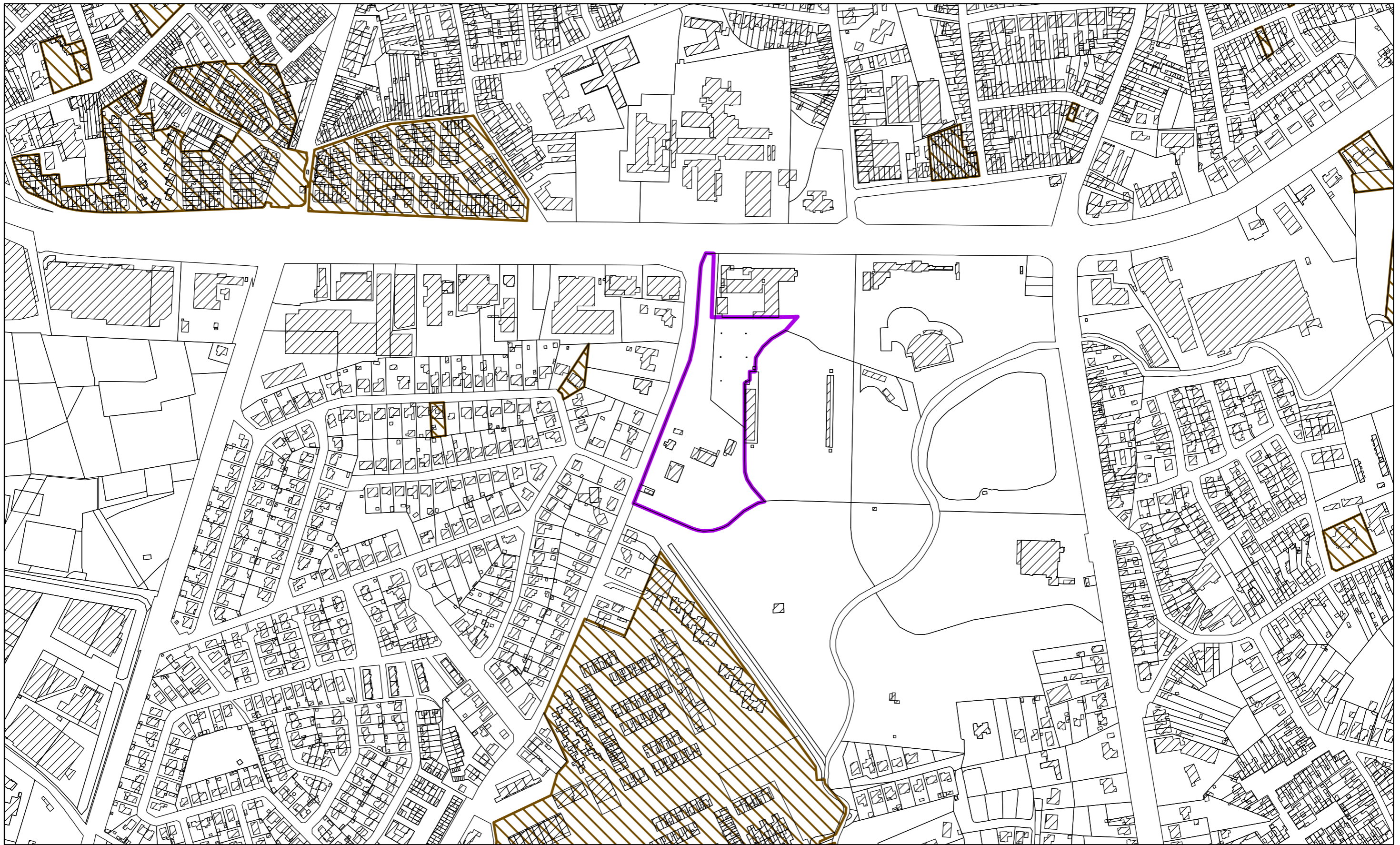

- | | | |
|-------------------------------|------------------------------------|--------------------|
| grens plangebied | herbevestigd agrarisch gebied | VEN en IVON (2016) |
| habitatrictlijngebied | ruilverkavelingsgebied | gen |
| vogelrichtlijngebied | beschermingszone grondwaterwinning | geno |
| beschermd onroerend erfgoed | winning | nvwg |
| vastgesteld onroerend erfgoed | beschermingszone type I | |
| | beschermingszone type II | |
| | beschermingszone type III | |

RUP Sportcomplex		
kaart 5: sectoraal-juridische context		
bron: ANB - AGIV, Agentschap Onroerend Erfgoed, VLM, RWO, VMM - DOV - AGIV	datum: mei 2022	
350318_kart5	getekend: MRH/AD	

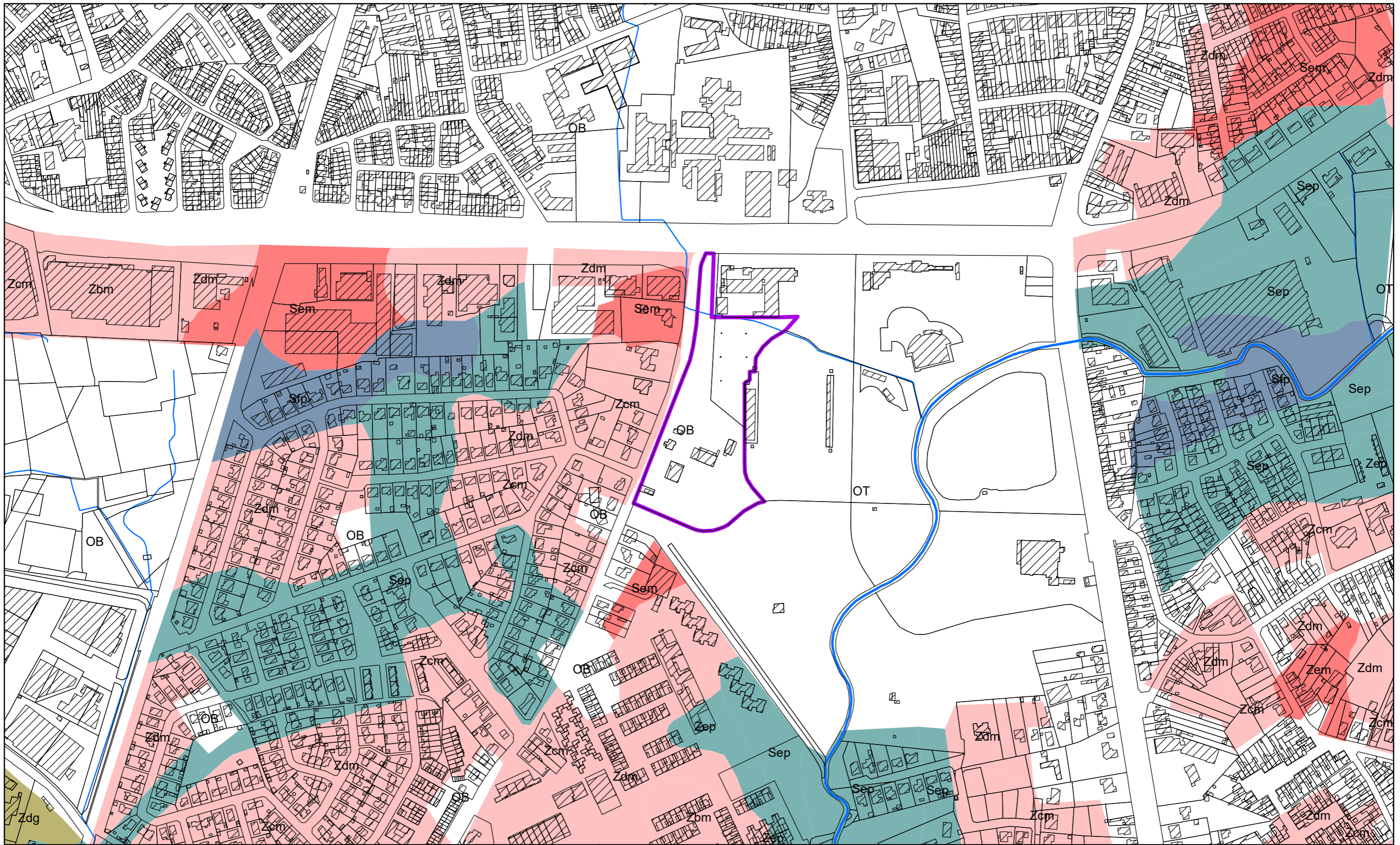

- | | | |
|---|--|---|
| <ul style="list-style-type: none"> grens plangebied waterlopen (VHA maart 2020) Bevaarbaar Geklasseerd, eerste categorie Geklasseerd, tweede categorie Geklasseerd, derde categorie Niet geklasseerd Gracht van algemeen belang | <p>vereenvoudigde bodemkaart</p> <ul style="list-style-type: none"> vallei : zeer natte alluviale bodem (NOG) vallei : natte alluviale bodem (NOG) depressie : zeer natte podzol(achtige) bodem veen (NOG) depressie : natte podzol(achtige) bodem droge tot matig natte podzol(achtige) grond plaggenbodem op (lemig) zand | <ul style="list-style-type: none"> natte plaggenbodem op (lemig) zand plaggenbodem op (licht) zandleem natte plaggenbodem op (licht) zandleem verspoelde grond (colluvium) duin kleibodem open water niet gekarteerd of sterk antropogeen |
|---|--|---|

RUP Sportcomplex

kaart 6: fysisch systeem

bron: VHA maart 2020 (GDI Vlaanderen), Bodemkaart van Vlaanderen 2001 IWT (GIS-Vlaanderen)

datum: mei 2022

350318_kart6

getekend: MRH/AD

