



VERSLAG VERGADERING VERENIGDE COMMISSIES van dinsdag 18 juni 2013 om 19:30 uur

Aanwezig: Hermans Luc - voorzitter

Brentjens Erwin - burgemeester

Versmissen Tom, Van Geirt Willy, Stijnen Francis, Segers Peter, Mathé Pascale, Anaf Hannes, Moelans Paul - schepenen

Gladiné Pierre, Vos Eric, Meeus Paul, Wittebolle Astrid, Gevers Dimitri, Debondt Luc, Decoster Renaat, Otten Toon, Der Kinderen Annemie, Van de Poel Katrien, De Wilde Tine, Van Lommel Reccino, Boogers Marc, De Coninck Katleen, Van Damme Marc, de Jong Vera, Starckx Wannas, Breugelmans Stef, Guedon John, Grooten Eddy, Driesen Josiane, Vermeijen Danny, Van Heupen Nic - raadsleden

Van Rompuy Jan - commissiesecretaris

Verontschuldigd: Van Litsenborg Guy, Roes Peter, Van Otten Jan - raadsleden

Op de Beeck Luc - OCMW-voorzitter

Waren eveneens aanwezig

Karel Lansloot en Luc Van Campfort – Iveka,

Joris Van Gool – strategische planning,

Filip Buijs – stassecretaris,

Frank Heriwegh – financieel beheerder,

Els Geudens – financiële dienst,

Leen Cnockaert – financiële dienst,

Dirk Verhelst – directeur P&O,

Dirk Vandenberghe – Facility Management,

Steven Mateusen – dienst Wegen, Groen en Mobiliteit,

Publiek,

Pers.

Toelichting Algemene Vergadering Iveka

Een korte toelichting wordt gegeven met speciale aandacht over het verschil tussen Iveka en Eandis.

Aan de hand van een ppt (zie bijlage) geven Karel Lasloot en Luc Van Campfort toelichting bij dit punt.

Astrid Wittebolle verwijst naar het energieboekhoudsysteem en vraagt of de lijst van de stand van zaken aan de raadsleden kan overgemaakt worden.

Schepen Hannes Anaf zal deze laten bezorgen.

Hij deelt mee dat momenteel de nulmeting klaar is en dit zal brengen op de commissie van eind augustus.

Stand van zaken strategische planning

De opmaak van het strategisch meerjarenplan is in volle voorbereiding. We komen kort terug op de gezette stappen en gaan in op het werk dat nog op de plank ligt.

Aan de hand van een ppt (zie bijlage) geeft Joris Van Gool toelichting bij dit punt.

Eric Vos stelt vast dat er budgetten moeten komen in het kader van de genomen acties voor een periode van zes jaar. Dit vindt hij wel enorm lang om vooruit te kijken.

Schepen Hannes Anaf deelt mee dat dat de zaak inderdaad complex maakt, maar dat er in de loop van die periode altijd aanpassingen kunnen gebeuren.

Eric Vos vraagt of er al documenten ter beschikking zijn voor een verdere bespreking.

Schepen Hannes Anaf deelt mee dat deze er nog niet zijn.

Eric Vos stelt dat je toch eerst begint met een missie en een visie. Voor hem lijkt het hier de omgekeerde wereld.

Luc Hermans verwijst naar de voorbije doe-dagen of beleidsdagen voor ambtenaren. Hij stelt voor om eind augustus een werkvergadering te houden waar dit alles kan besproken worden.

Schepen Hannes Anaf heeft geen probleem met een werkvergadering maar pint zich niet vast op een datum. De opmaak van het strategisch meerjarenplan is een hele uitdaging. Het was de bedoeling dat we

eind juni een ontwerp-meerjarenplan zouden hebben, maar er is enige vertraging opgelopen. Ten opzichte van andere steden en gemeenten zijn we nog steeds bij de beste leerlingen van de klas. Eric Vos vindt een discussie in september vrij laat daarenboven heeft hij liefst een bespreking met alle elementen van raadsleden, adviesraden, enz.

Resultaten Turnhout aan 't woord

De resultaten uit "Turnhout aan 't woord" worden besproken en geanalyseerd. Verder geven we weer wat we uit deze resultaten leren.

Aan de hand van een ppt (zie bijlage) geeft Joris Van Gool toelichting bij dit punt.

Reccino Van Lommel weet niet wat hij moet vinden van deze enquête. Hij vraagt hoe deze nu verder gaat opgenomen worden in beleidsdoelstellingen.

Schepen Hannes Anaf merkt op dat deze enquête samen met alle andere elementen van raadsleden, adviesraden, enz. zal opgenomen worden en verwerkt in het meerjarenplan.

Toon Otten vraagt of de ruwe data van deze enquête ter beschikking is. Hij zou deze graag willen in zien.

Hij vraagt hoeveel personeelsuren zijn gegaan in een enquête die niet representatief is.

Verder vraagt hij hoe de eventuele verkoop van patrimonium hieruit naar voor komt.

Schepen Hannes Anaf deelt mee dat dit zeker niet de bedoeling is geweest van deze enquête. Het is ook nooit beweerd dat het om een wetenschappelijke studie ging. Het was wel de bedoeling om alle Turnhoutenaren de kans te geven om mee te denken over het beleid. Een doelstelling die geslaagd is, voornamelijk door de methodiek van de huisbezoeken, waarbij mensen werden bereikt die op een andere manier niet zouden worden bereikt. Verder deelt hij mee dat er 67 duo's op pad zijn geweest. Allemaal mensen die het graag deden.

Toon Otten vraagt nogmaals hoeveel uren personeel er in de enquête werd gestoken. Hij is van mening dat wanneer het college de straat was opgegaan zij ook konden horen wat de mensen te zeggen hebben.

Hij is blij te mogen vaststellen uit de "woordenwolk" dat de raadsleden zich mogen concentreren op de Stad.

Eric Vos stelt vast dat er niet veel onderzoek nodig was. Uiteindelijk moesten de mensen het belangrijkste aanduiden alsof al de rest dan niet belangrijk zou zijn. Hij verwijst ook nog naar het feit dat de raadsleden de vragen vooraf niet hebben mogen zien. Een dergelijke bevraging doet sp.a al jaren en heeft T.I.M. ook gedaan. Maar volgens Eric Vos vergt dit alles wel een verregaandere aanpak om wetenschappelijk te zijn.

Schepen Hannes Anaf wijst er op dat de vragenlijst bewust beperkt was tot de beleidseffecten en zeker niet te bedoeling was om een uitgebreide bevraging te doen. Nu duurde het al best lang.

Toon Otten wijst er nogmaals op dat het project tot stand gekomen is in het college zonder inbreng van de raadsleden. Hij neemt het niet dat de raadsleden genegeerd worden. Eric Vos voegt er aan toe dat de methodiek inderdaad besproken werd in een commissie maar de antwoorden waaruit moest gekozen worden, heeft nooit iemand van de raadsleden mogen zien. Dimitri Gevers vraagt zich af of men de feiten zou terugdraaien wanneer de burger iets anders zou willen dan datgene wat er al gedaan is.

Astrid Wittebolle stelt de vraag "wat is een woordenwolk" en geeft zelf het antwoord, namelijk "een telling". Voor haar betekent dit niets.

Schepen Hannes Anaf beaamt dat het inderdaad een telling is maar deze vorm leek iets duidelijker dan uit zoveel antwoorden die men gegeven heeft iets te distilleren of de vele duizenden antwoorden in de presentatie weer te geven. Hij geeft wel aan dat Turnhout aan 't Woord en de methodiek van de huisbezoeken wel degelijk op de commissie is toegelicht. Alleen was de bevraging zelf toen nog niet klaar. Deze werd wel vooraf aan de raadsleden bezorgd. In feite bestaat ze uit de verschillende beleidseffecten, maar dan bevattelijker voorgesteld

Reccino Van Lommel meent dat er helemaal geen conclusies kunnen getrokken worden. Voor hem blijft het onduidelijk hoe dit alles nu zal vertaald worden in doelstellingen.

Schepen Hannes Anaf licht nog even toe dat het de bedoeling was de mensen te laten meedenken en dat het wel degelijk de bedoeling is om deze input te gebruiken..

Reccino Van Lommel wijst er nog op dat de studie vorig jaar in oktober werd gedaan. De burger wil nu iets zien en verwacht actie in plaats van studies.

Toon Otten vraagt op welke manier het beleid er nu anders gaat uitzien wanneer deze enquête er niet zou geweest zijn.

Schepen Hannes Anaf geeft aan dat het stadsbestuur verder wilde gaan dan wettelijk verplicht met betrekking tot het participatieproces en vraagt zich af of Toon Otten de burgers niet wou betrekken.

Vanuit het publiek wordt aangehaald dat het kernprobleem onder meer is: de werkloosheid.

Voorzitter Luc Hermans wijst er op dat het publiek een vraag mag stellen maar geen uitleg moet beginnen geven.

De vraag is: hoe de werkloosheid oplossen? Men had beter een denktank gemaakt.

Eric Vos stelt voor om een deskundige van VVSG om advies te vragen.

Voorzitter Luc Hermans besluit dit punt en heeft onthouden dat zal ingegaan worden op het verzoek om hierrond werkvergaderingen te houden.

Jaarverslag en jaarrekening 2012 en het jaarplan 2013 van het Kenniscentrum Vlaamse Steden

Het Kenniscentrum Vlaamse Steden (KCVS) is sinds juni 2007 operationeel en ambieert een concrete meerwaarde te realiseren voor de centrumsteden. Het Kenniscentrum Vlaamse Steden wil op een verdiepende en gespecialiseerde manier kennis uit de steden koppelen om zo op een vernieuwende manier bij te dragen tot een innovatief stedelijk beleid. In overleg met de centrumsteden wil het Kenniscentrum het stedelijk beleid hoger op de Vlaamse, Brusselse, federale en Europese agenda plaatsen.

Samen met de VVSG vormen de Vlaamse Gemeenschapscommissie, de OCMW's van de centrumsteden, het team Stedenbeleid van de Vlaamse overheid en Belfius de belangrijkste partners. Alle kennis en informatie wordt breed toegankelijk gemaakt via de website van het Kenniscentrum.

Aan de hand van een ppt (zie bijlage) geeft Filip Buijs toelichting bij dit punt.

Jaarrekening 2012 van de stad Turnhout

Aan de hand van een ppt (zie bijlage) geeft schepen Francis Stijnen toelichting bij dit punt.

Budgetwijziging 1 van de gewone dienst 2013, budgetwijziging 2 van de buitengewone dienst 2013 en de actualisering van het meerjarig financieel beleidsplan 2013 - 2015

Aan de hand van een ppt (zie bijlage) geeft schepen Francis Stijnen toelichting bij dit punt.

Luc Debondt vraagt of er nog voldoende kredieten overblijven om de wegmarkering voor de fietssugestiestrook op de de Merodelei te herschilderen.

Luc Hermans vraagt of bij het ruimen van de waterlopen ook het slib weggehaald wordt.

Dit gebeurt enkel wanneer het echt nodig is.

Hij vraagt om dit jaar toch aan slibruiming te doen.

Luc Hermans vraagt of het mogelijk is dat de aannemer, wanneer hij de pomp van de fontein wegneemt voor onderhoud, hij een tijdelijke pomp kan plaatsen.

Luc Hermans vraagt of de kosten van de verdwijnpalen kunnen vermeden worden door te werken met een camera in plaats van deze palen.

Reccino Van Lommel heeft een vorige commissie de lijst van schade aan de wegen opgevraagd maar nog niet gekregen.

Schepen Peter Segers zal deze laten bezorgen.

Eric Vos vraagt om deze aan alle raadsleden te bezorgen.

Eric Vos heeft volgende vragen:

- wat kost de verlichting van de Markt?
- wat is begrepen in de kosten van de aanleg rond de fuifzaal
- een bespreking van etaf op planniveau op een commissie

Schepen Tom Versmissen deelt mee dat wat betreft de verlichting van de Markt er een offerte werd gevraagd aan Philips. Deze offerte is momenteel nog niet binnen. Er zijn ondertussen ook gesprekken geweest met de kerkraad om de twee grote ramen van binnenuit te verlichten. Wanneer het armaturen zijn die passen bij het interieur van de kerk wil de kerkraad het overwegen. Bedoeling is om dit in het najaar klaar te hebben. Op de vraag om dit in een commissie te bespreken antwoordt schepen Tom Versmissen dat tijdsgebrek om tegen het najaar klaar te geraken met het project, moeilijk wordt.

Schepen Tom Versmissen antwoordt ook op de vraag van de aanleg rond de fuifzaal en Warande. Bedoeling is om heel de site aan te pakken inclusief de busterminals. Tevens werd geopteerd om te werken met een ondergrondse afvalstraat. Hij wil dit alles toelichten tijdens de commissie eind augustus.

Eric Vos had meer toelichting verwacht over de meerjarenplanning. Hij wil dit bespreken op de gemeenteraad.

Eric Vos dankt Frank Heirwegh voor zijn jarenlange inzet als stadsontvanger en dit ter gelegenheid van zijn op pensioen gaan.

Vraag van raadslid Pierre Gladiné ivm bescherming bunkers WO I

Minister van Onroerend Erfgoed Bourgeois overweegt om de bunkers van de 'Antwerpen-Turnhoutstelling' in het kader van de herdenking van de Eerste Wereldoorlog te beschermen.

Op het grondgebied van Turnhout liggen nog behoorlijk wat goed bewaarde bunkers van deze verdedigingslinie, onder andere aan het kanaal en langs de oostelijke invalswegen.

Recent werd echter een bunker aan de Steenweg op Mol afgebroken voor de uitbreiding van een tankstation. Graag had ik dan ook vernomen of het stadsbestuur intussen al gesprekken heeft gehad met de Vlaamse Overheid over de eventuele bescherming van de bunkers van de 'Antwerpen-Turnhoutstelling' op Turnhouts grondgebied? Is het stadsbestuur vragende partij voor de bescherming ervan en worden er in het kader van de herdenking van de Eerste Wereldoorlog de komende jaren (toeristische en culturele) initiatieven genomen waarbij deze bunkers centraal staan?

Burgemeester Erwin Brentjens heeft in het licht van de herdenking van WO I volgend jaar hierover een gesprek gehad met minister Bourgeois met de vraag om een klassering van de bunkers en authentieke loopgraven in overweging te nemen. Bedoeling is om een toeristische informatieve route hieraan te koppelen al of niet met de steun van de provincie.

Pierre Gladiné dankt de burgemeester voor de info en vraagt hoe de verdere uitwerking zal gebeuren.

Burgemeester Erwin Brentjens wijst er nog even op dat het afhankelijk is van de beslissing van de minister maar aan de fietsbrug bevindt zich nog een bunker in goede staat. Met enkele kleine ingrepen kan dit alles gerealiseerd worden.

Eric Vos pleit er voor om het op te nemen in een globaal geheel voor de Noorderkempen.

Vraag van raadslid Reccino Van Lommel ivm vandalisme op geparkeerde wagens

Tijdens het Turnhoutse nachtleven worden de jongste jaren geregeld wagens beschadigd, gaande van bekrassing en afgebroken spiegels tot ingeslagen ruiten.

- Welke acties werden ondernomen en wat was de effectiviteit ervan? Is het college van plan om hieromtrent bijkomend preventief actie te ondernemen?
- Wordt er door politie of gemeenschapswachten gesurveilleerd op openbare parkings en in de belangrijkste straten van het centrum? Zo ja, ook 's avonds?
- Hoeveel daders werden geïdentificeerd en/of op heterdaad betrapt?
- Zijn er vaststellingen dat het steeds om dezelfde daders gaat?
- Is er een oorzakelijk verband tussen het vandalisme als dusdanig en diefstal uit de wagens of is het een geïsoleerd fenomeen, wat kan wijzen op georganiseerde acties van bendes?

Burgemeester Erwin Brentjens deelt mee dat sinds 2008, volgens de statistieken opgevraagd bij de politiediensten, er een sterke daling is van geregistreerde aangiften. Hij wijst er op dat beschadiging ook vaak gekoppeld is aan diefstal uit een voertuig.

Burgemeester Erwin Brentjens merkt op dat beschadiging van een voertuig geen deel uitmaakt voor de zonale Veiligheidsraad. Dit wil zeggen dat er geen actieplan voor bestaat en er ook niet pro-actief wordt aan gewerkt. Er wordt wel ingegaan op elke oproep in verband met beschadiging. Wanneer pieken worden vastgesteld, zal er wel op ingezet worden. Er wordt wel dag en nacht gesurveilleerd op diverse locaties. Uit de statistieken blijkt ook dat het meestal gaat om unieke daders.

Reccino Van Lommel vraagt zich af van waar de daling komt als er niet wordt op ingezet.

Burgemeester Erwin Brentjens vermoedt dat patrouilles die uitgevoerd worden hier wel iets kunnen mee te maken hebben.

Punten agenda gemeenteraad

Er werden geen extra punten aangebracht.

Uit het college

Er werden geen punten aangebracht.

Varia

Astrid Wittebolle stelde vast dat er vandaag persberichten werden verstuurd over punten die in de komende commissies nog moeten behandeld worden en dit nadat er de dag voordien duidelijke afspraken waren gemaakt met de fractievoorzitters.

Burgemeester Erwin Brentjens bevestigde dat hij, zoals afgesproken, deze afspraken in het college heeft gemeld. Hij stelde verder dat het de bedoeling is om meerderheid en oppositie naar elkaar te laten toegroeien.

Dimitri Gevers vraagt of er dan een communicatiefout is geweest.

Astrid Wittebolle merkt op dat de zomerprogrammatie nog niet in de commissie is besproken maar nu aan de pers werd meegedeeld. Volgens haar zijn er formele manieren om met elkaar om te gaan.

Schepen Willy Van Geirt weerlegt de opmerking van Astrid Wittebolle. Hij heeft de zomerprogrammatie besproken tijdens commissie 4 van februari.

Astrid Wittebolle wijst hem er op dat op dat ogenblik er nog geen invulling voorzien was voor de activiteiten op de Markt.

Schepen Willy Van Geirt merkt op dat alle datums ingevuld waren.

Eric Vos voegt er aan toe dat op dat ogenblik vanuit de jeugdsector ook nog niets bekend was.

Voorzitter Luc Hermans vindt het spijtig dat dit is voorgevallen. Hij is van mening dat afspraken die er gemaakt worden de basis zijn om goed te kunnen werken.

Pierre Gladiné dankt de voorzitter voor “zijn wijze woorden” en vindt het handelen van het college beneden alle peil.

Schepen Francis Stijnen wil nog even terugkomen op de vraag die gesteld werd door Reccino Van Lommel tijdens commissie 1 in verband met de lage inkomsten van de kerkraad Schorvoort. Hij heeft hierover een gesprek gehad met de kerkraad die hem meedeelde dat zij geen eigendommen hebben en dus ook geen inkomsten en er weinig aanwezigen zijn in de kerk. De kerkraad zal verder onderzoeken waarom het cijfer zo laag is tegenover de andere kerkraden.

Jan Van Rompuy
commissiesecretaris

**Vergadering
Verenigde commissies
dinsdag
18 juni 2013**



Agenda

- Toelichting Algemene Vergadering Iveka
- Stand van zaken strategische planning
- Resultaten Turnhout aan 't woord
- Jaarverslag en jaarrekening 2012 en jaarplan 2013 Kenniscentrum Vlaamse Steden
- Jaarrekening 2012 Stad Turnhout
- Budgetwijziging 1 (GD) en 2 (BD) 2013
- Vragen van raadsleden
- Punten agenda gemeenteraad
- Uit het college
- Varia



Kenniscentrum Vlaamse Steden



Kenniscentrum Vlaamse Steden

- Goedkeuring jaarverslag en jaarrekening 2012
- Goedkeuring jaarplan 2013



Jaarverslag 2012

- Samenwerkingsovereenkomst 2012-2016 goedgekeurd door alle partners (GR 28/11/2011)
- Afrekening: 287.677euro
- Jaarverslag telt **7 thema's**:
 1. Stadscontract wonen – verdere uitvoering collectief stadscontract Wonen dmv werkgroepen



Jaarverslag 2012

2. Nieuwe media en burgerparticipatie – workshops rol sociale media in burgerparticipatie
3. Digitaal draaiboek complexe projecten – nieuwe website
www.complexestadsprojecten.be
4. Communicatie – structureren informatie en zélf actief communiceren met partners/stakeholders



Jaarverslag 2012

5. Europa 4 prioriteiten:

- uitbouw expertise rond fondsenwerving
- kennisuitbouw Europees beleid
- sterke positionering op Europees forum
- versterken Europa-bewustzijn

6. Onderzoeksagenda

- Participatie aan selectiecommissies nieuwe onderzoeksopdrachten
- Actieve deelname stuurgroepen voor lopend onderzoek
- Participatie diverse stuurgroepen

7. Management- samenwerking stad/OCMW financiën – onderzoek (on)mogelijkheden financiële samenwerking



Wat in 2013?

5 Strategische lijnen:

Lijn 1 Transitie en transformatie: diepgaande wijzigingen in maatschappelijke systemen

Lijn 2 Inspelen op de demografische uitdagingen: capaciteitsvraagstuk voorzieningen, doordacht beheer van schaarse ruimte in de context van een groeiende stad



Wat in 2013?

Lijn 3 Vervolgtraject lopende programma's (wonen, Europa en draaiboek complexe stadsprojecten)

Lijn 4 Management

Lijn 5 Eenmalige of kortlopende initiatieven



Begrotingsrekening 2012



Ontvangsten – Prestaties

	<u>BEG</u>	<u>PROG</u>	<u>REK</u>	<u>R/B</u>	<u>R/P</u>
1. PRESTATIES	4.838.636	4.354.772	4.920.084,42	101,7%	113,0%

PRESTATIES (101,7%):

+81.448

**- ontvangsten via interne facturatie
stadsdiensten**

- 211.223

**grotendeels gecompenseerd door
geringere uitgaven werkingsuitgaven
via interne facturatie**

-Brandweer: prestaties dienst 100

+ 40.664

**- Toerisme : o.m. vergoeding
gidsbeurten**

+ 35.912

- Jeugd, cultuur en vrije tijd

+ 58.367

- Afvalwater : o.m. recuperatie BTW

+ 86.201

Ontvangsten – Overdrachten

		<u>BEG</u>	<u>PROG</u>	<u>REK</u>	<u>R/B</u>	<u>R/P</u>
1. gemeentefonds		15.755.422	15.755.422	15.775.458,96	100,1%	100,1%
2.stedenbeleid		1.444.883	1.444.883	1.448.635,00	100,3%	100,3%
3.personenbelasting		10.434.572	9.715.916	9.870.182,96	94,6%	101,6%
4. onroerende voorh.		14.706.985	15.736.474	15.771.429,77	107,2%	100,2%
5. overige belastingen		4.131.878	4.131.878	4.310.776,38	104,3%	104,3%
6. wedde-sub. onderwijs		10.539.341	10.012.374	9.383.014,15	89,0%	93,7%
7. overige wedde-sub.		2.150.713	2.043.177	1.621.406,76	75,4%	79,4%
8. gesubs. contractuelen		1.197.982	1.138.083	1.188.368,06	99,2%	104,4%
9. overige overdrachten		5.036.049	5.036.049	5.069.201,79	100,7%	100,7%
10.bijdrage staat schuld		7.502	7.502	7.502,19	100,0%	100,0%
		65.405.327	65.021.758	64.445.976,02	98,5%	99,1%

OVERDRACHTEN (98,5%) :	- 959.350	
- personenbelasting	- 564.389	(Prog: + 154.266)
- onroerende voorheffing	+ 1.064.444	(Prog: + 34.955)
- weddesubsidies onderwijs	- 1.156.326	compensatie via geringere personeelsuitgaven onderwijs
- Overige weddesubsidies	- 529.306	

Ontvangsten – Schuld

	<u>BEG</u>	<u>PROG</u>	<u>REK</u>	<u>R/B</u>	<u>R/P</u>
1. divid.& bedrijfswinst	2.313.429	2.313.429,00	2.316.047,39	100,1%	100,1%
2. creditrente fin. instell.	170.004	170.004	254.678,88	149,8%	149,8%
3. overige	6.824	6.824	6.819,51	99,9%	99,9%
	2.490.257	2.490.257	2.577.545,78	103,5%	103,5%

SCHULD (103,5%) :

+ 87.288

-Creditintresten financiële instellingen

+ 84.674

Uitgaven – personeel

	<u>BEG</u>	<u>PROG</u>	<u>REK</u>	<u>R/B</u>	<u>R/P</u>
1. personeel(excl.onderwijs)	21.637.488	20.555.614	20.948.820,44	96,8%	101,9%
2, personeel onderwijs	10.757.986	10.220.087	9.570.633,00	89,0%	93,6%
3. gesub.contract.	4.018.130	3.817.224	3.849.420,06	95,8%	100,8%
	36.413.604	34.592.925	34.368.873,50	94,4%	99,4%

PERSONEEL (94,4%) :

- 2.044.731

- personeel (excl. onderwijs)

- 688.668

- personeel onderwijs

-1.187.353

**compensatie minder ontvangsten
weddesubsidies onderwijs**

- personeel gesco's

- 168.710

Uitgaven – Werkingskosten

	<u>BEG</u>	<u>PROG</u>	<u>REK</u>	<u>R/B</u>	<u>R/P</u>
1. energie	1.549.650	1.394.685	1.500.192,59	96,8%	107,6%
2. overige	14.984.305	12.736.659	13.360.574,98	89,2%	104,9%
	16.533.955	14.131.344	14.860.767,57	89,9%	105,2%

WERKINGSKOSTEN (89,9%):

- 1.673.187

- interne facturatie

- 152.238

Cfr minder ontvangsten interne facturatie – prestaties

- algemene administratie (88%)

- 339.988

- jeugd, volksontwikkeling en kunst (88%)

- 284.336

- huisvesting en ruimtelijke ordening (65%)

- 218.825

Uitgaven – Overdrachten

	<u>BEG</u>	<u>PROG</u>	<u>REK</u>	<u>R/B</u>	<u>R/P</u>
1. ocmw-toelage	7.461.470	7.461.470	7.411.470,00	99,3%	99,3%
2. toelage kerkfabrieken	347.288	347.288	306.396,29	88,2%	88,2%
3. tekorten ziekenhuizen					
4, bijdrage politiezone	6.039.928	6.039.928	6.039.928,00	100,0%	100,0%
5.1 overige overdrachten	4.814.443	4.807.257	4.758.079,14	98,8%	99,0%
5.2 jaarlijkse bijp. ziekenh.	3.072.517	3.072.517	3.072.517,00	100,0%	100,0%
5.3 toelage AGB	1.600.000	1.600.000	1.600.000,00	100,0%	100,0%
	23.335.646	23.328.460	23.188.390,43	99,4%	99,4%

OVERDRACHTEN (99,4%):

- 147.256

- werkingstoelage OCMW

- 50.000

- werkingstoelage kerkfabrieken

-40.892

- overige overdrachten

- 56.384

Uitgaven – Schuld

	<u>BEG</u>	<u>PROG</u>	<u>REK</u>	<u>R/B</u>	<u>R/P</u>
1. schuld tlv stad	3.844.064	3.844.064	3.440.896,33	89,5%	89,5%
2. schuld tlv staat	7.502	7.502	7.502,19	100,0%	100,0%
3. schuld tlv derden	6.824	6.824	6.819,51	99,9%	99,9%
4. verliezen bedr.&int.com.	0	0	0,00		
5. debetrente fin. inst.	0	0	0,00		
6. overige schuld en uitg.	2.479	2.479	0,00		
	3.860.869	3.860.869	3.455.218,03	89,5%	89,5%

SCHULD (89,5 %):

- 405.651

- Leningen t.l.v. de gemeente

- 403.168

Vorige dienstjaren

BEGROTING

PROGNOSE

REKENING

Ontvangsten vorige dienstjaren	874.834	874.834	1.399.312,44
--------------------------------	---------	---------	--------------

Vorige dienstjaren – ontvangsten

+ 524.478 vooral diverse wedde- en
werkingsubsidies

BEGROTING

PROGNOSE

REKENING

Uitgaven vorige dienstjaren	109.583	109.583	89.888,66
COR. VASTL. REK.2011		-500.000	-764.612,01
TOTAAL UITGAVEN	109.583	-390.417	-674.723,35



TOTALEN

EIGEN DIENSTJAAR

BEG

PROG

REK

R/B

R/P

Ontvangsten		72.734.220,00	71.866.787,00	71.943.606,22	98,9%	100,1%
Uitgaven		80.144.074	75.913.598	75.873.249,53	94,7%	99,9%
Saldo eigen dienstjaar		-7.409.854	- 4.046.811	- 3.929.643,31		

OVERBOEKINGEN

BEG

PROG

REK

R/B

R/P

Ontvangsten		2.970.000	2.970.000	2.970.000	100,0%	100,0%
Uitgaven		4.830.983	4.830.983	4.830.983,00	100,0%	100,0%
Saldo overboekingen		- 1.860.983	- 1.860.983	- 1.860.983,00		

RESULTAAT VAN DE REKENING

BEG

PROG

REK

R/B

R/P

Ontvangsten		92.189.274,62	91.321.841,62	91.923.139,28	99,7%	100,7%
Uitgaven		85.084.640	80.354.164	80.029.509,18	94,1%	99,6%
Algemeen resultaat		7.104.634,62	10.967.677,62	11.893.630,10		

EVOLUTIE BEGROTINGSRESULTAAT GEWONE DIENST 2003 - 2012

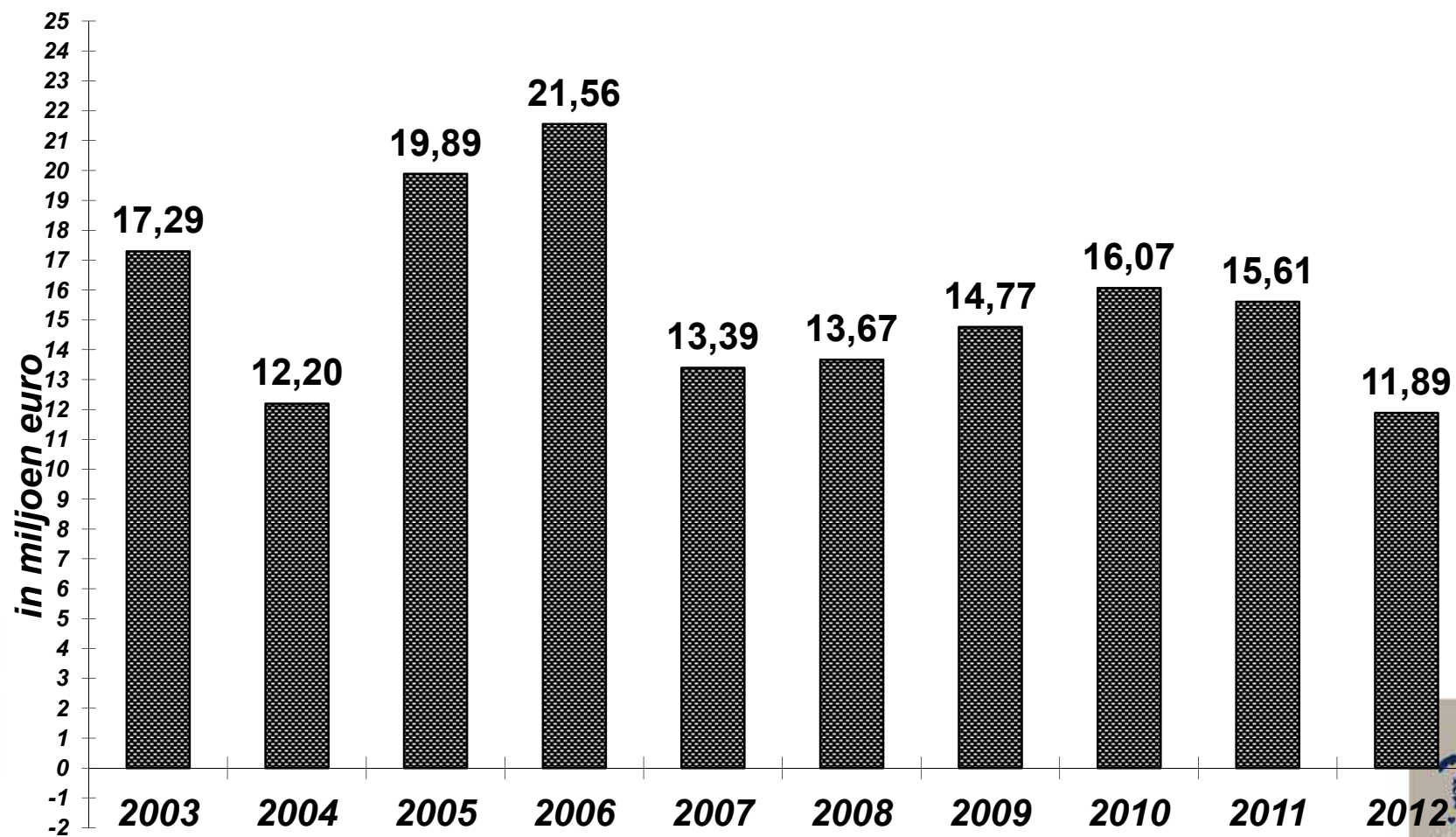

EVOLUTIE VASTGESTELDE RECHTEN GEWONE DIENST 2008-2012

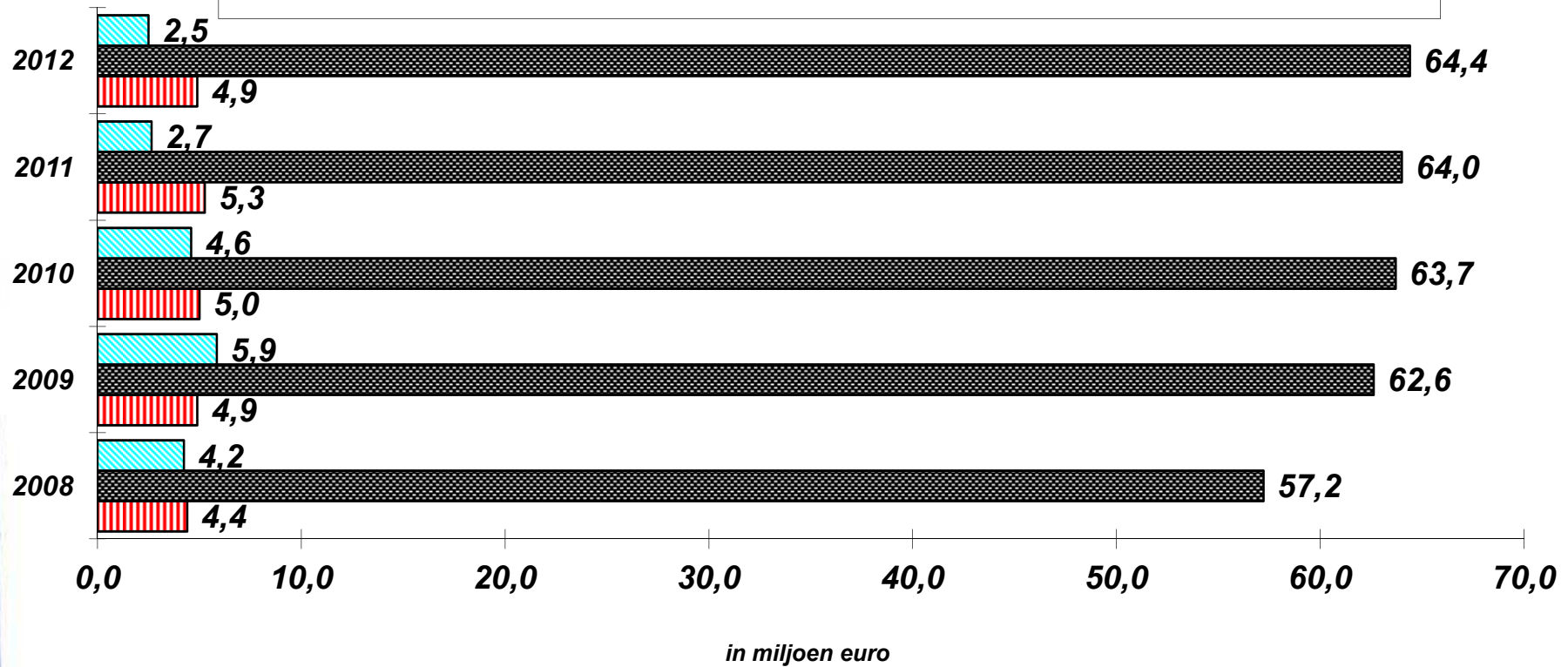

 **SCHULD**

 **OVERDRACHTEN**

 **PRESTATIES**

EVOLUTIE PERSONEELSKOSTEN 2008-2012

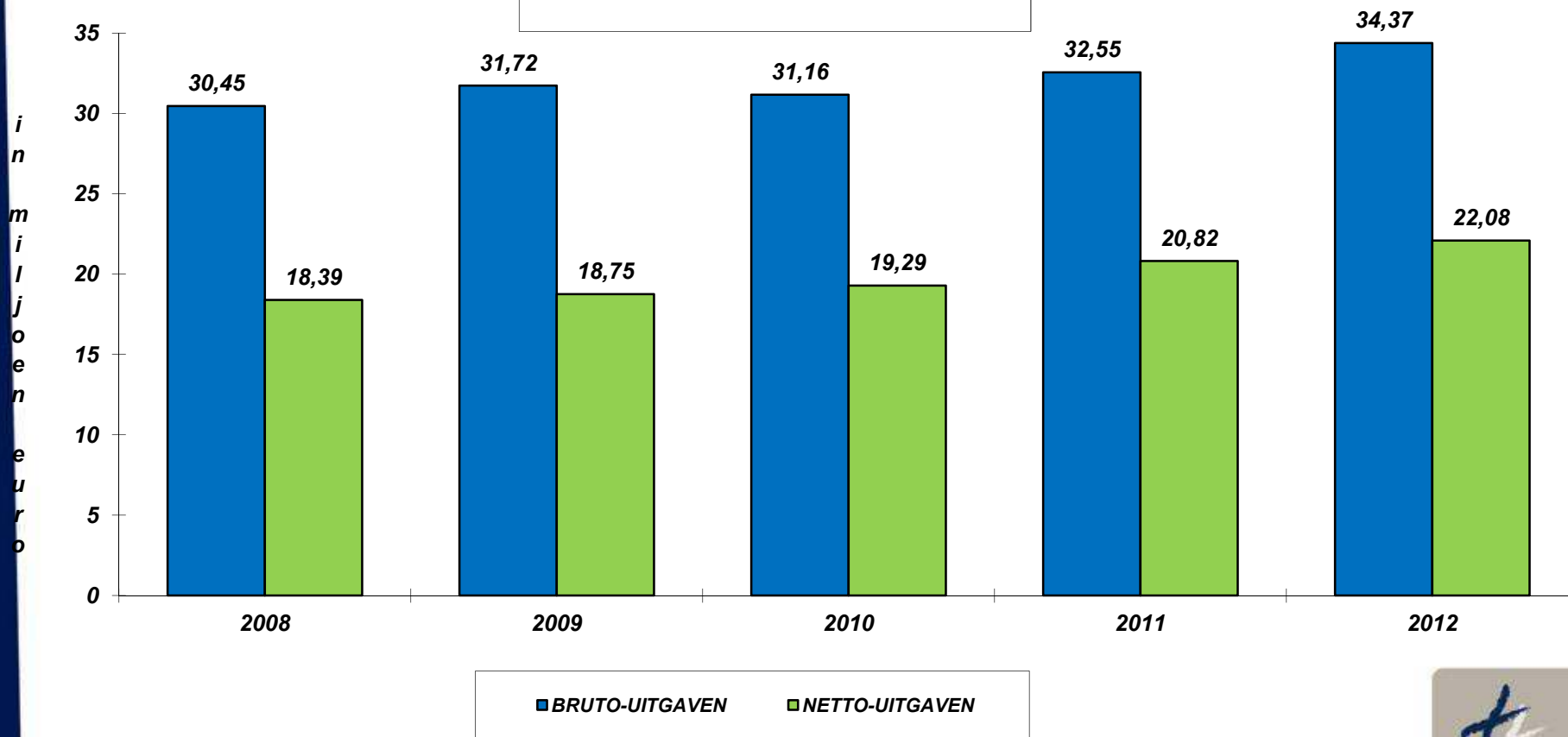

EVOLUTIE WERKINGSUITGAVEN 2008-2012

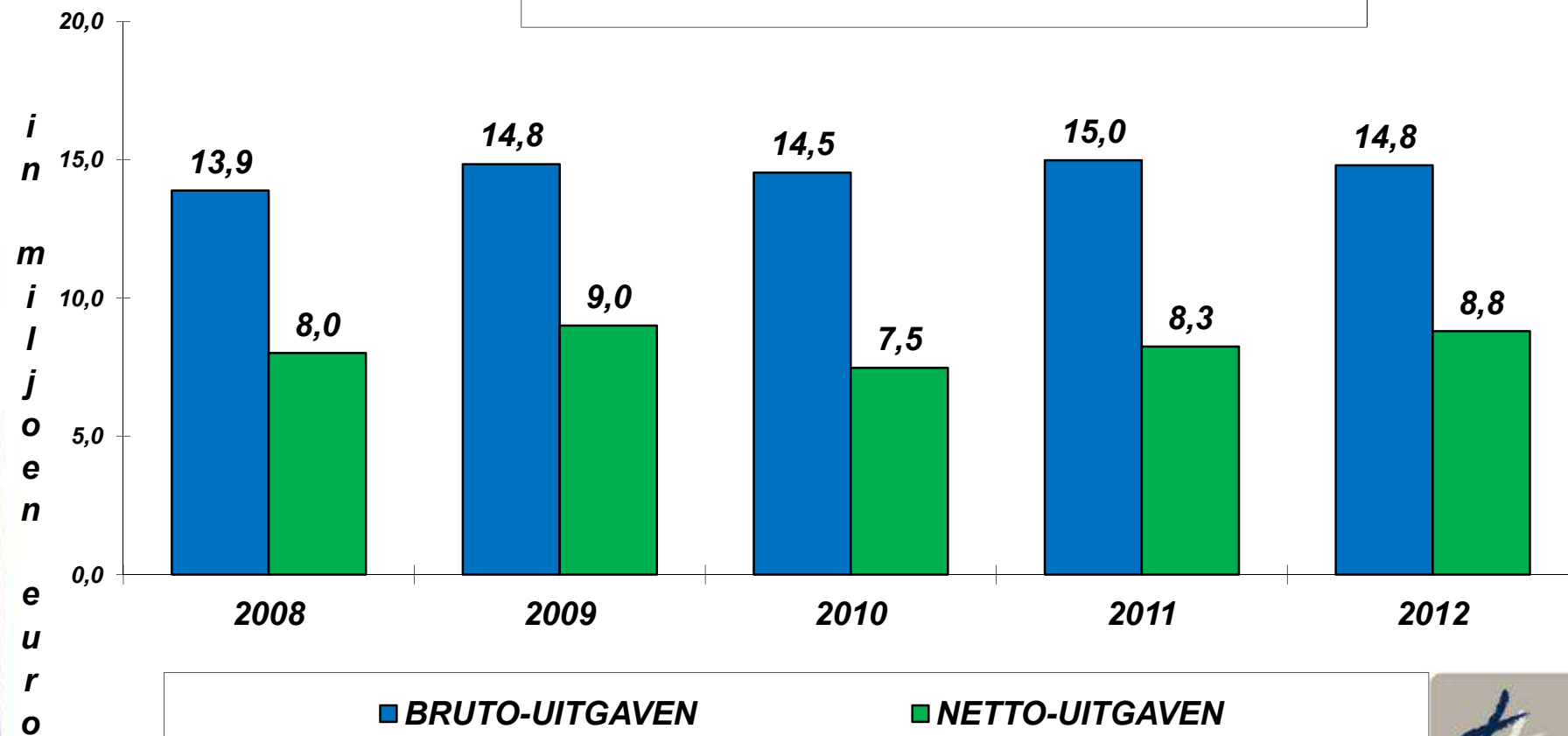

EVOLUTIE OVERDRACHT-UITGAVEN 2008-2012

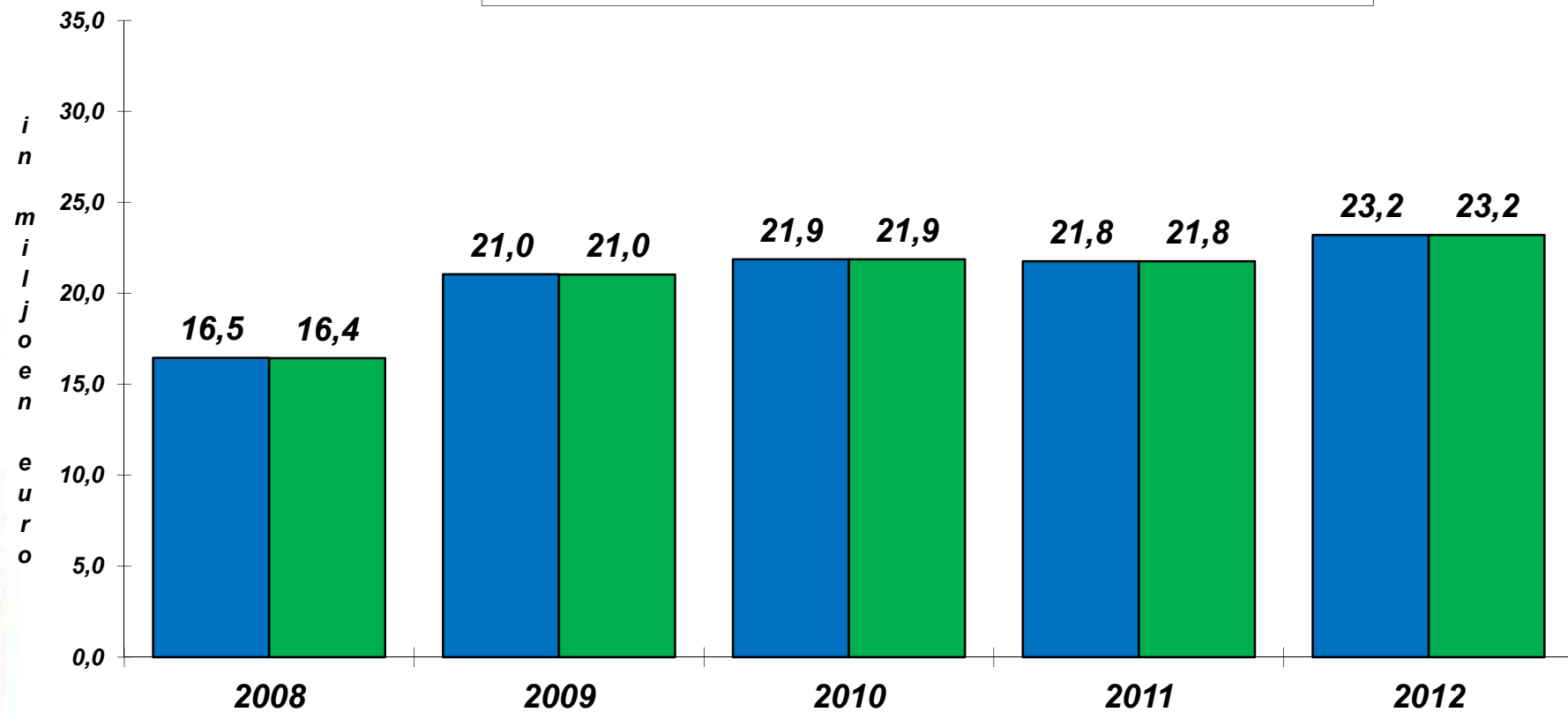

■ BRUTO-UITGAVEN

■ NETTO-UITGAVEN

EVOLUTIE SCHULD 2008-2012

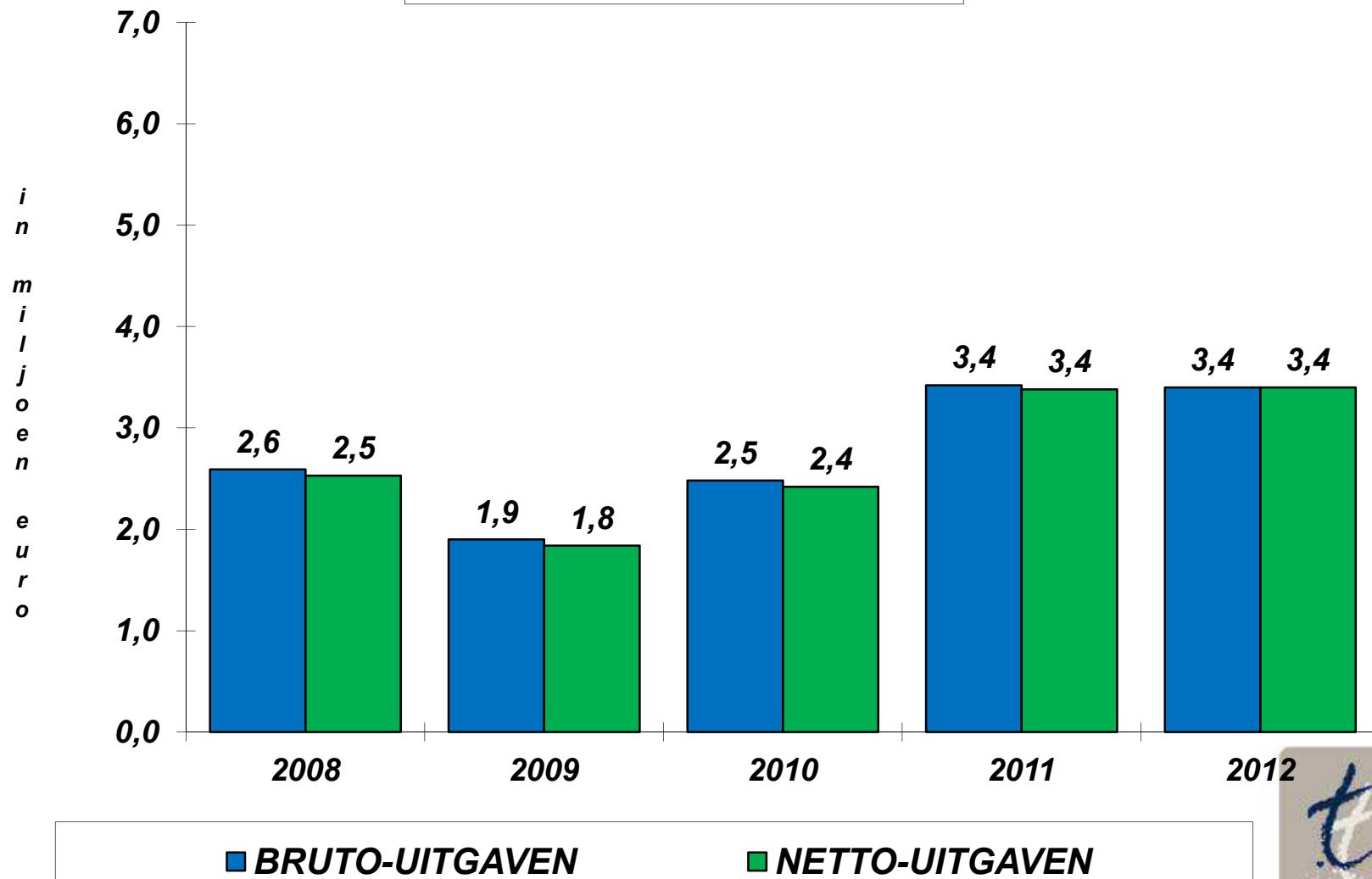

Uitgaven buitengewone dienst

	BEGROTING	REKENING	VERSCHIL
INVESTERINGEN	12,35	10,54	-1,81
OVERDRACHTEN	2,76	2,61	-0,15
SCHULD (boeking onwaarde leningen)	0,00	25,07	+25,07
OVERBOEKINGEN	0,00	0,00	0,00
TOTAAL	15,11	38,22	+ 23,11

Uitvoeringspercentage

BEGROTING	15,11
REKENING (excl. boeking onwaarde leningen)	13,15
PROCENTUEEL	87 %



Budgetwijziging juni 2013



Buitengewone dienst

Investeringsubsidies, o.m.	208.400
- gevelrenovaties handelspanden	60.000
- Vzw Den Aas: inrichting parking stadspark + fietsenstalling	100.000
Gronden-en gebouwen (1.710.300 - 100.000), o.m.	1.610.300
- Turnova – onteigeningsvergoeding Otterstraat 39	-100.000
- Buitenaanleg Warande – cofinanciering middelen stedenfonds	900.000
- Inrichting Groene Vingers – Heizijdse Velden, Veldekensweg, Kanaaldijk – cofinanciering middelen stedenfonds	377.000
- Herwaardering Koeybleukenloop: deelproject onderkookering spoorweg	125.000
- Buitenaanleg omgeving fuifzaal	120.000



Wegen en infrastructuur , o.m. **1.153.000**

- Inrichting en uitrusting speelpleintjes Meuletiende,
Vlamingenstraat, Etaf – cofinanciering middelen stedenfonds 126.000

- Infrastructuurwerken ETAF (wegenis, riolering, openbare
verlichting) – cofinanciering middelen stedenfonds 355.000

- Openbare verlichting – relighting Grote Markt – cofinanciering
middelen stedenfonds 300.000

- Herstellingswerken aan rijwegen in asfalt 120.000

- Herstellingswerken riolering Stwg op Mol 230.000

Erelonen **14.030**

- Stedelijk Plateau: vervolgoopdracht 2011 14.030



Meubilair	6.500
ICT	- 6.000
Machines, exploitatiematerieel en uitrusting	20.000
- Inrichting speelpleintjes - herstellingen	20.000

Ter vergelijking – buitengewone dienst eigen dienstjaar

Budget 2013 na B.W. (incl. besteding beschikbare middelen uit stedenfonds)	8,16 miljoen euro
Oorspronkelijk budget 2013	5,09 miljoen euro
Budget 2007	22,96 miljoen euro
Budget 2008	11,04 miljoen euro
Budget 2009	17,10 miljoen euro
Budget 2010	21,92 miljoen euro
Budget 2011	22,48 miljoen euro
Budget 2012	15,11 miljoen euro



Samenvatting budgetwijziging buitengewone dienst

Saldo initieel budget 2013	237.154,01
uitslag rekening 2012 (- 470.310,01 en – 30.902.136,15)	- 31.372.446,16
toelagen + tussenkomst derden	60.702,00
meer- uitgaven (3.112.230 – 106.000)	- 3.006.230,00
Leningen (31.372.447 + 415.000)	31.787.447,00
overboekingen uit gewone dienst	1.500.000,00
overboeking uit buitengewoon reservefonds	850.000,00
Opbrengst uit verkoop patrimonium	16.520,00
Saldo na budgetwijziging juni 2013	73.146,85



Gewone dienst

Samenvatting budgetwijziging gewone dienst

Saldo oorspronkelijk budget 2013	455.816,62
Ontvangsten budgetwijziging	
Resultaat van de rekening 2012	5.500.465,48
Vorige dienstjaren	390.528
Prestaties (7.500 – 25.000)	- 17.500
Overdrachten (331.821- 271.392)	60.429
Overboekingen	900.000
Uitgaven budgetwijziging	
Vorige dienstjaren (157.729)	157.729
Personeelsuitgaven (505.030 - 418.927)	86.103
Werkingsuitgaven (377.958 - 410.121)	- 32.163
Overdrachten (101.954 - 30.000)	71.954
Overboekingen (1.500.000)	1.500.000
Saldo na budgetwijziging	5.506.116,10



Overzicht gewone dienst

Ontvangsten

Vorige dienstjaren

Belasting op schutsels en stellingen djr. 2012 76.392

Diverse personeelstoelagen vanwege hogere overheid 247.703

Eigen dienstjaar

Belasting op afgifte administratieve documenten 47.390

Bijdrage hogere overheid dringende geneeskundige verzorging
(brandweer) 25.000

Brandweer – bijdrage andere gemeenten in uitgaven taskforce - 96.269

Overboeking uit gewoon reservefonds – stedenfonds 900.000

Uitgaven

Vorige dienstjaren

Taxandriazone brandweer – tussenkomst in loonkost 2012 40.169

Afvalverwerking I.O.K. – afrekening 2012 74.000

Eigen dienstjaar

Gebouwen – prestaties derden (poetsen) - 80.000

Toelage Centrummanagement N.V. 50.000

Brandweer – bijdrage in werking Taxandriazone 47.181

Brandweer – werkingsuitgaven task force – diverse werkingsuitgaven - 137.412

Sneeuwopruiming – ijzelbestrijding 31.000

Derdebetalersregeling De Lijn - 30.000



Parken en plantsoenen – groenonderhoud	100.000
Reiniging – prestaties derden	-74.000
Overboeking van de gewone naar de buitengewone dienst – stedenbeleid	1.500.000

EVOLUTIE FINANCIËLE ONTWIKKELING R 2010 – P 2015

Zie samenvatting meerjarig financieel beleidsplan 2013-2015

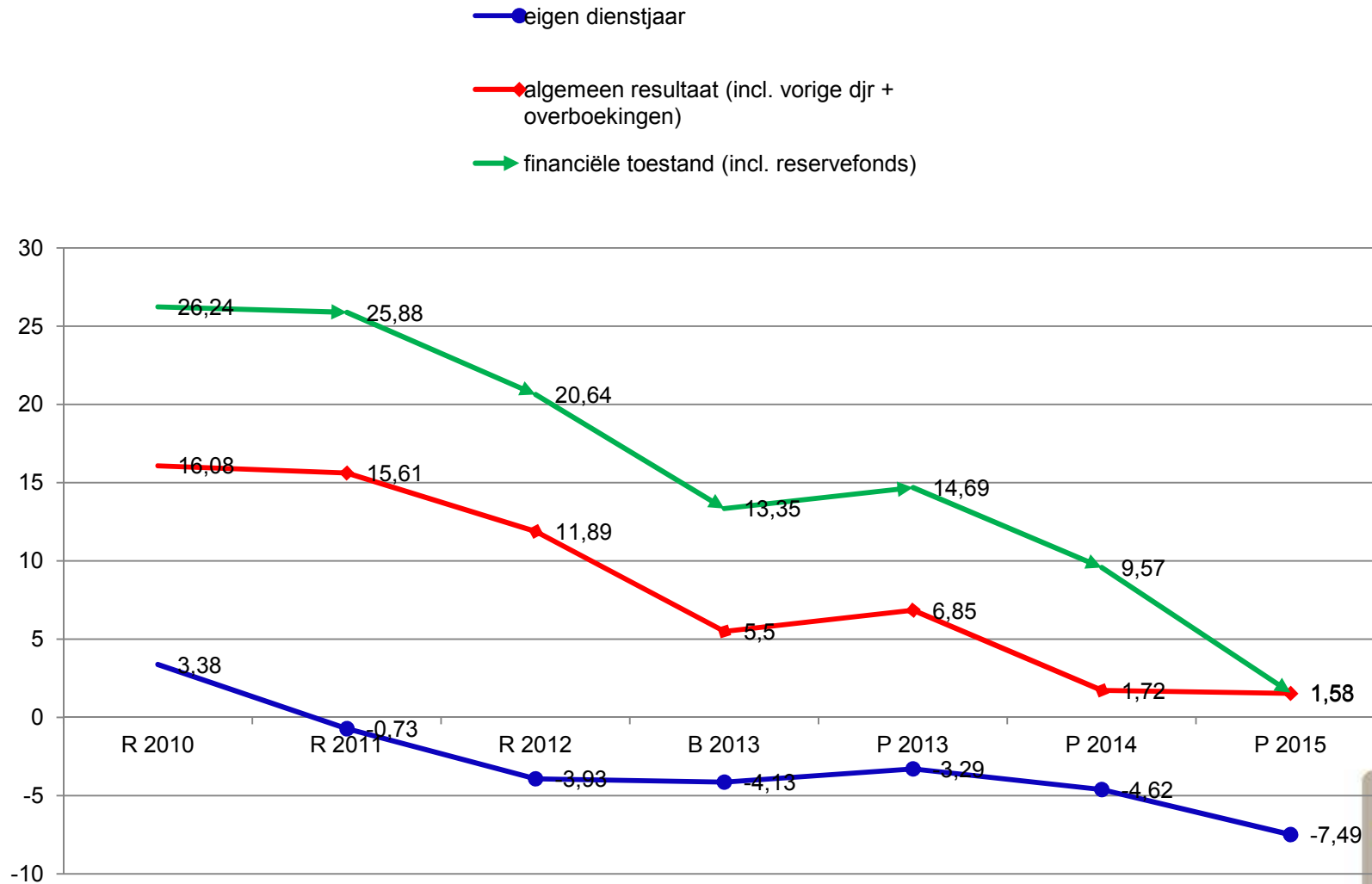

Begrotingswijziging personeel extra uitgaven

- **7 750** euro: jobstudenten Gelijke Kansen
- **39 000** euro: vakantiegeld uit dienst
- **54 500** euro: detachering ½ medewerker Cipal naar Brandweer Turnhout
- **102 750** euro : interne poetsploeg
- **40 000** euro: extra medewerkster Cultuurbeleid

Begrotingswijziging personeel extra uitgaven

- **32 000** euro: extra medewerker (interne) Bibliotheek
- **31 000** euro: extra medewerkster RO
- **65 000** euro: één projectmanager tekort geteld in initiële begroting
- **60 000** euro: te weinig krediet initiële begroting bij Cultuur, Groenbedrijf en Patrimonium

Begrotingswijziging personeel minder uitgaven

- **272 000** euro: niet of later in dienst
- **37 000** euro: personeel niet vervangen
- **80 000** euro: vermindering externe schoonmaak
- **22 750** euro: gesco-vermindering poetsploeg
- **10 908** euro: gesco-vermindering extra medewerkster cultuurbeleid
- **10 908** euro: gesco-vermindering extra medewerker bibliotheek

Begrotingswijziging personeel resultaat begrotingswijziging I - 2013

Dat maakt:

- 433 566 euro minder uitgaven
- 432 000 euro extra uitgaven
- = nul-verhaal

Dienst wegen, groen en mobiliteit gewone dienst

Omschrijving	code	aanpassing	bedrag
Groenonderhoud sociale tewerkstelling (deel 2)	766/124/06	+ 100.000	220.000
Zwerfvuil door sociale tewerkstelling	875/124/06	- 75.000	20.000
Ruimen waterlopen	482/140/06	+ 10.000	50.000
Waterverbruik fontein	421/124/48	+ 12.000	13.500
herstel verdwijnpalen	423/124/06	+ 15.000	60.000
Digitaal documenten aanleveren	421/123/48	-554	500
prestaties derden ivm parkeren,... (flyers)	421/123/06	- 6.655	0
Onderhoud verlichting	426/124/06	- 25.000	0
Wegmarkeringen	423/140/06	-10.000	20.000
derdebetalersregeling de Lijn afbouwen: geen heen- en weerticket markt	104036/332/01	-30.000	50.000



Dienst wegen, groen en mobiliteit buitengewone dienst

Omschrijving	code	aanpassing	bedrag
wegenwerken ETAF	4210/731/60	+175.000	175.000
openbare verlichting ETAF	4260/732/60	+40.000	40.000
rioleringswerken ETAF	8770/732/60	+140.000	140.000
Inrichting Groene vingers - Heizijdse velden + Veldekensweg - Kanaaldijk	7660/721/60	+377.000	377.000
OV Astridlaan (voorzien : 80.000)	4260/732/60/47	+12.000	92.000
OV Hofpoort	7660/721/60	+12.000	12.000
Herstel riolering Stwg Mol	8770/735/60	+230.000	230.000
Asfaltherstellingen (Begijnendreef resterende gedeelte + Wouwerstraat van Begijnendreef tot Oude Vaartstraat)	4210/735/60	+120.000	120.000

Buitengewone dienst facility management : begrotingswijziging juni 2013	Bedrag
Academie – instandhoudingswerken fase 1	6.650 €
Turnova – afbraakwerken	60.000 €
Afwerking bouwwerken fuifzaal	47.000 €
Buitenaanleg omgeving fuifzaal	120.000 €
Jeugd – kleine aanpassingswerken	6.650 €
Bepalesteren Leemshoeve – bijkomend krediet owv prijsherziening	1.000 €
Ombouw conciërgewoning Kwakkelstraat	10.000 €
Nieuwe columbariummuur begraafplaats Nazareth	45.000 €

Gewone dienst facility management: begrotingswijziging juni 2013	bedrag
124/125/12 bib – Warande: elektriciteit	1.500 €
124/125/13 bib – Warande: gas	3.000 €
124/125/15 bib – Warande: water	2.000 €
767/125/06 bib – Warande: bewakingsopdracht cfr overeenkomst	10.000 €
104/125/06 van externe naar interne schoonmaak stadskantoor / stadhuis	-80.000 €
104/124/12 huur koffie- en drankautomaten stadhuis / stadskantoor	2.500 €

Vragen van raadsleden

- Pierre Gladiné ivm bescherming bunkers WO I
- Reccino Van Lommel ivm vandalisme op geparkeerde wagens

Punten agenda gemeenteraad

...

Uit het college



Varia

...

Welkom



Toelichting IVEKA - Stad Turnhout

18 juni 2013

- **Context**
- **Infrastructuurgebied Kempen**
- **Actuele dossiers**
- **Net Turnhout**
- **EDLB – Energiediensten voor lokale besturen**

Situering Eandis in energiemarkt

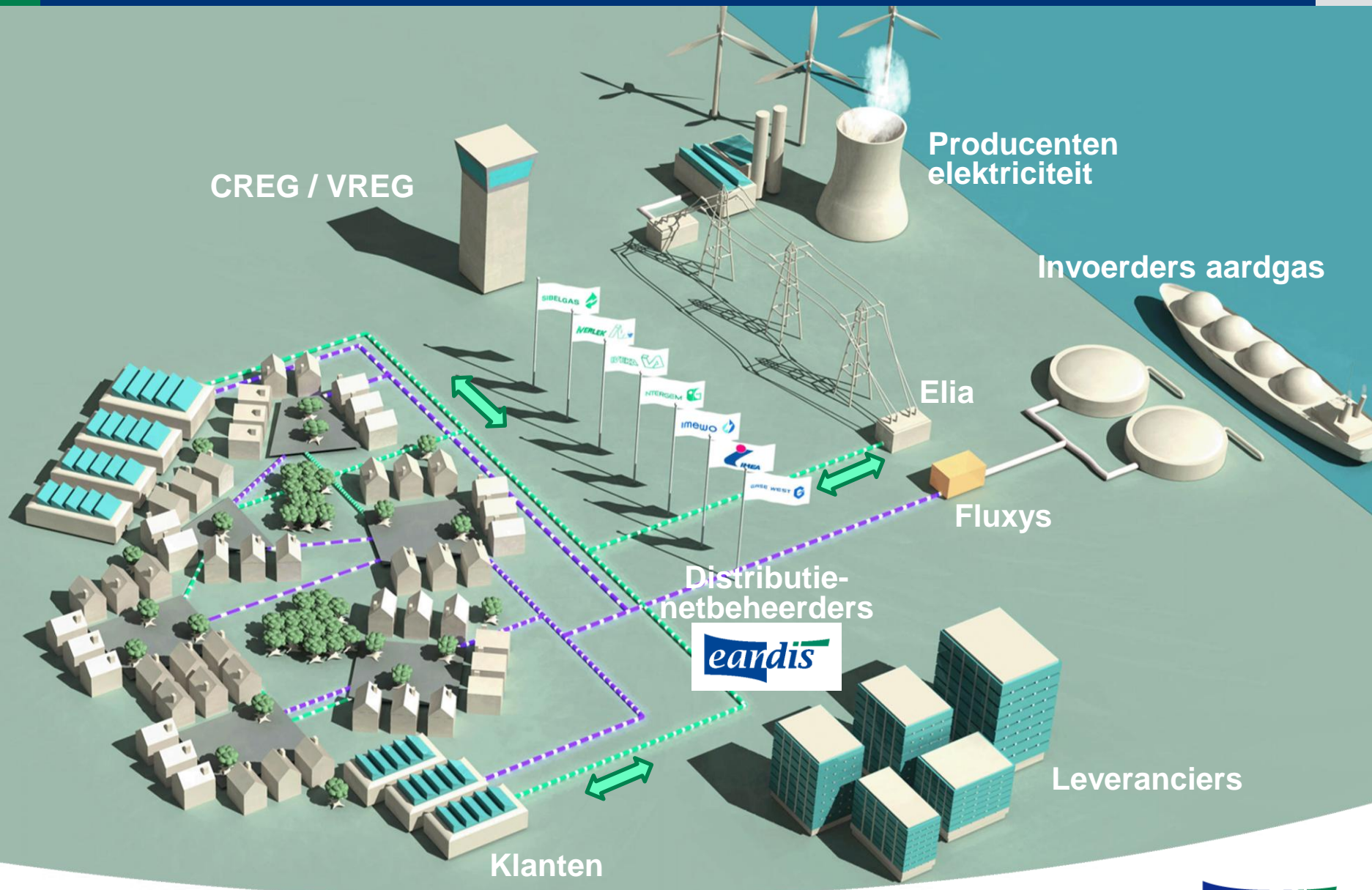

Energiebevoegdheden in België

Energie: gewestelijk (sinds 1988)

- energiedistributie
- hernieuwbare energie
- lokale productie
- rationeel energiegebruik
- openbaredienstverplichtingen
- ...

Uitzonderingen: federaal

- kernenergie
- elektriciteitsproductie
- gasimport & -stockering
- energietransport
- uitrustingsplannen E & G
- tarieven (tot 2015?)

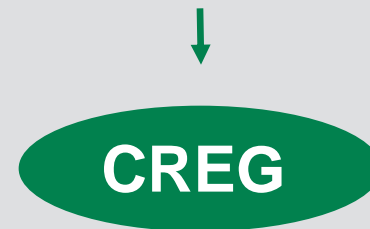
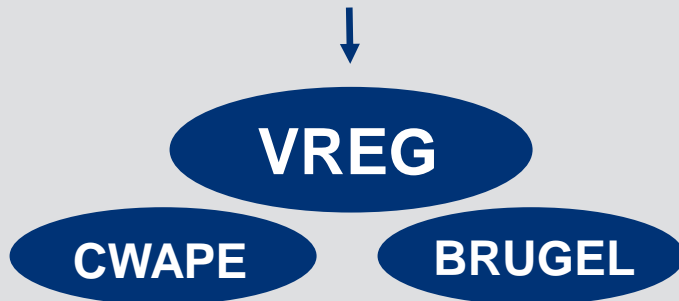

Structuur Vlaamse gemengde DNB's

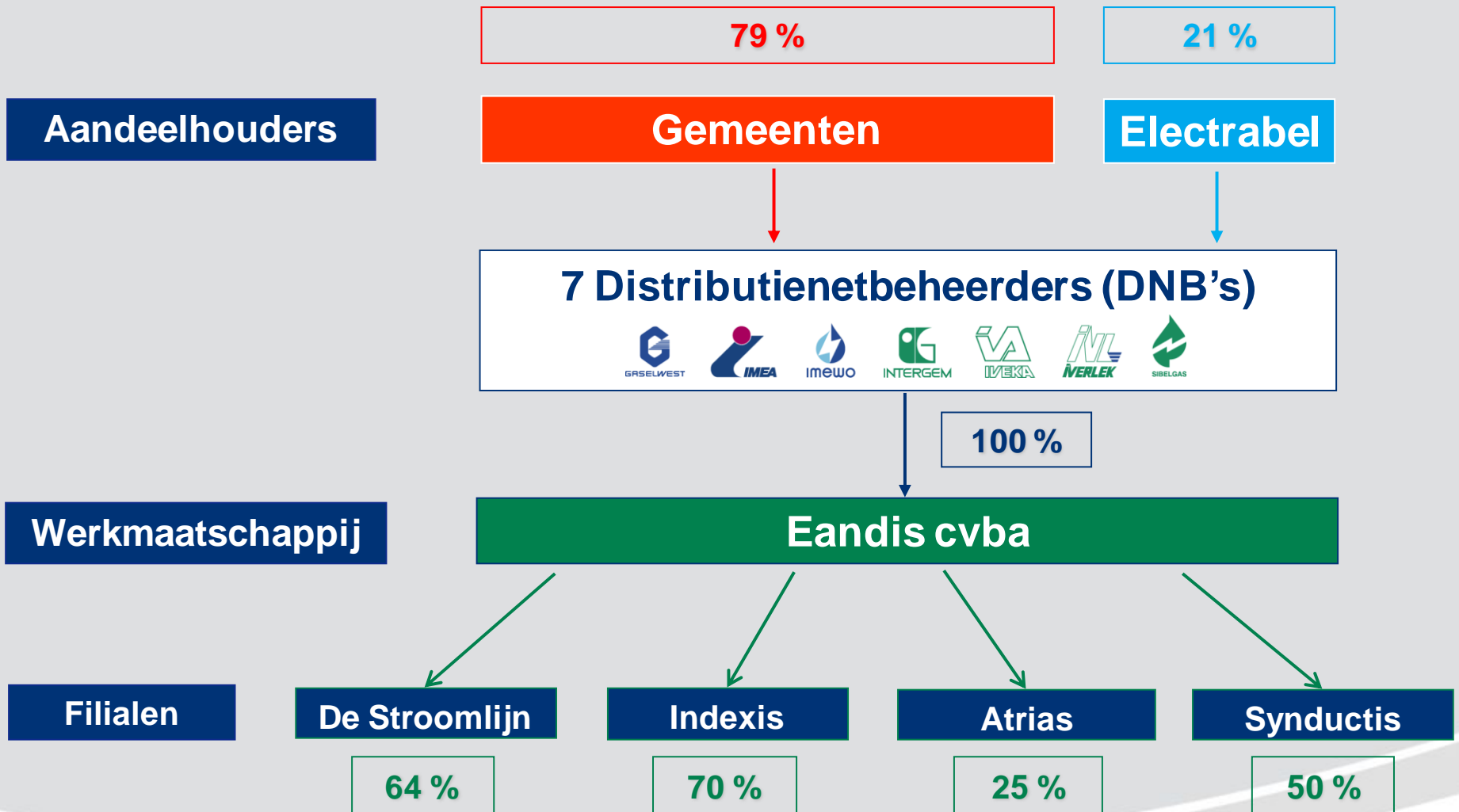

Bestuurlijke structuur Economische Groep

**Raad van
Bestuur Eandis
(16 leden)**

procesgestuurde materie / financiering / bestellingen / ...



**7 Raden van Bestuur
voor 7 DNB's**

jaarrekening / patrimonium / budgetten / reglementen / ...



**16 Regionale Bestuurscomités
voor 7 DNB's**

LAC / REG / EDLB / lokale werken / openbare verlichting / ...

Eandis : taken namens DNB's

- We exploiteren, onderhouden en ontwikkelen elektriciteits-, aardgas- en openbare verlichtingsnetten
- We voeren alle activiteiten uit om aansluitingen op het net te realiseren
- We verzamelen, valideren en verwerken gebruiksgegevens
- We beheren de data van de vrije marktprocessen op een onafhankelijk manier
- We voeren de openbaredienstverplichtingen uit die de Vlaamse regering aan de distributienetbeheerders oplegt.



Activiteiten Eandis: ODV (openbaredienstverplichtingen)

Technische ODV

- investeringen in het distributienet
- recht op aansluiting van de afnemers op het distributienet (elektriciteit)
- veiligheid, continuïteit, regelmaat en de kwaliteit van de leveringen

Sociale ODV

- energielevering aan de toegewezen klanten in het kader van drop
- plaatsing / activatie / desactivatie van budgetmeters
- minimale levering van 10 A
- procedure bij wanbetaling
- toepassen sociale tarieven
- toekennen van gratis kWh elektriciteit (dubbele rol)

Ecologische ODV

- rationeel energiegebruik (REG)
- groenestroomcertificaten
- warmtekrachtkoppeling (WKK)

- Context
- **Infrastructuurgebied Kempen**
- Actuele dossiers
- Netten Turnhout
- EDLB – Energiediensten voor lokale besturen

10 infrastructuurgebieden



Basisorganigram Infrastructuurgebied Kempen

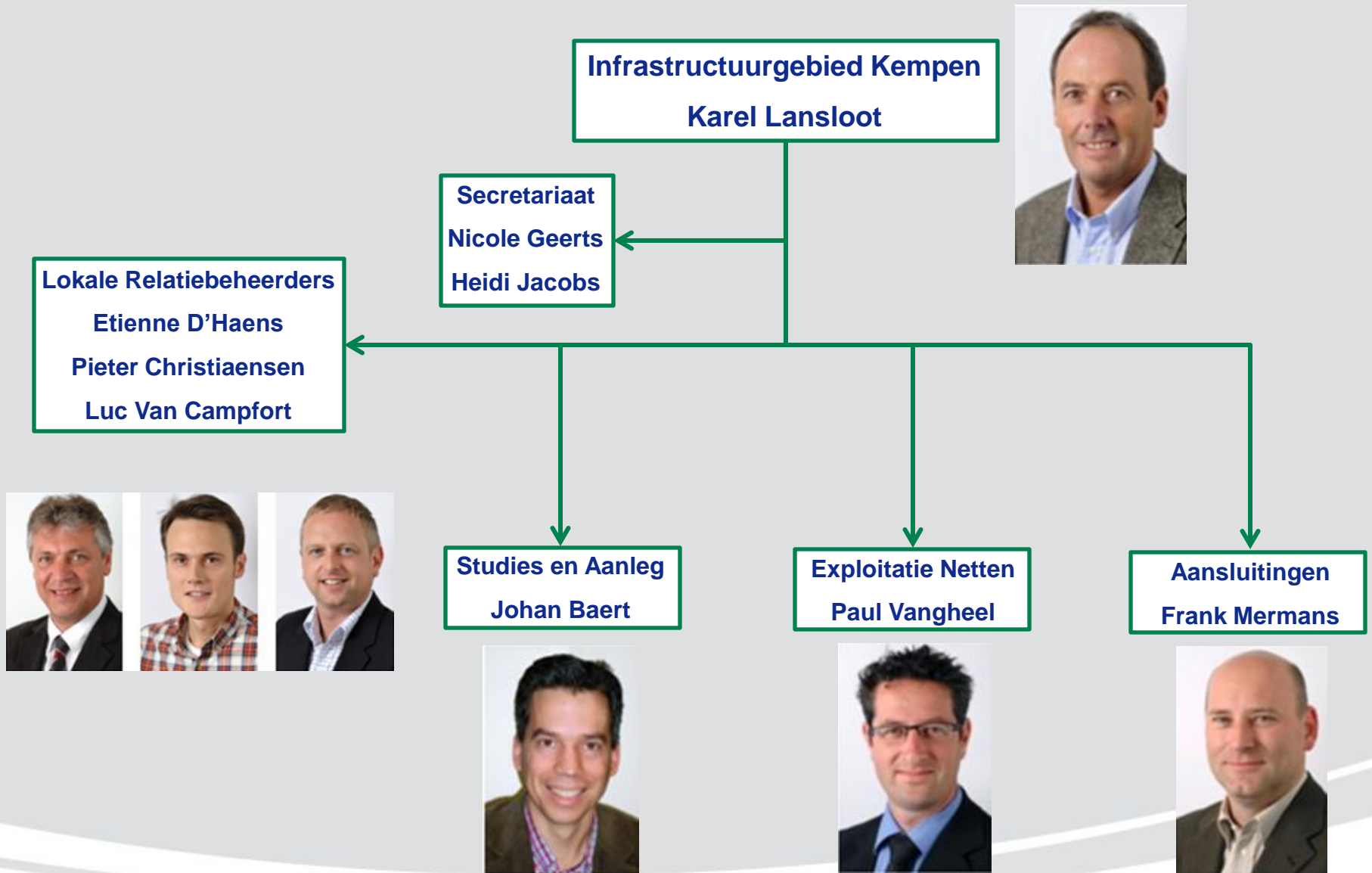

Agenda

- Context
- Infrastructuurgebied Kempen
- Actuele dossiers
- Net Turnhout
- EDLB – Energiediensten voor lokale besturen

20-20-20 - doelstellingen van Europa

■ Doelstelling Europa 2020

- 20 % minder energieverbruik
- 20 % minder CO₂-uitstoot
- 20 % hernieuwbare energie

■ Probleemstelling

- Meer **lokale productie** van elektriciteit
 - zonnepanelen, windmolens, WKK ...
 - ontstaan van **tweerichtingsverkeer**
 - **onvoorspelbaarheid** productie (wanneer zon, wind ...)
 - geen **gelijktijdigheid** tussen productie en verbruik
- Eisen om **minder en anders** te verbruiken
 - **vraagsturing** dringt zich op : Demand Side Management



Nood aan 'slimme' oplossingen

Massale toename decentrale productie

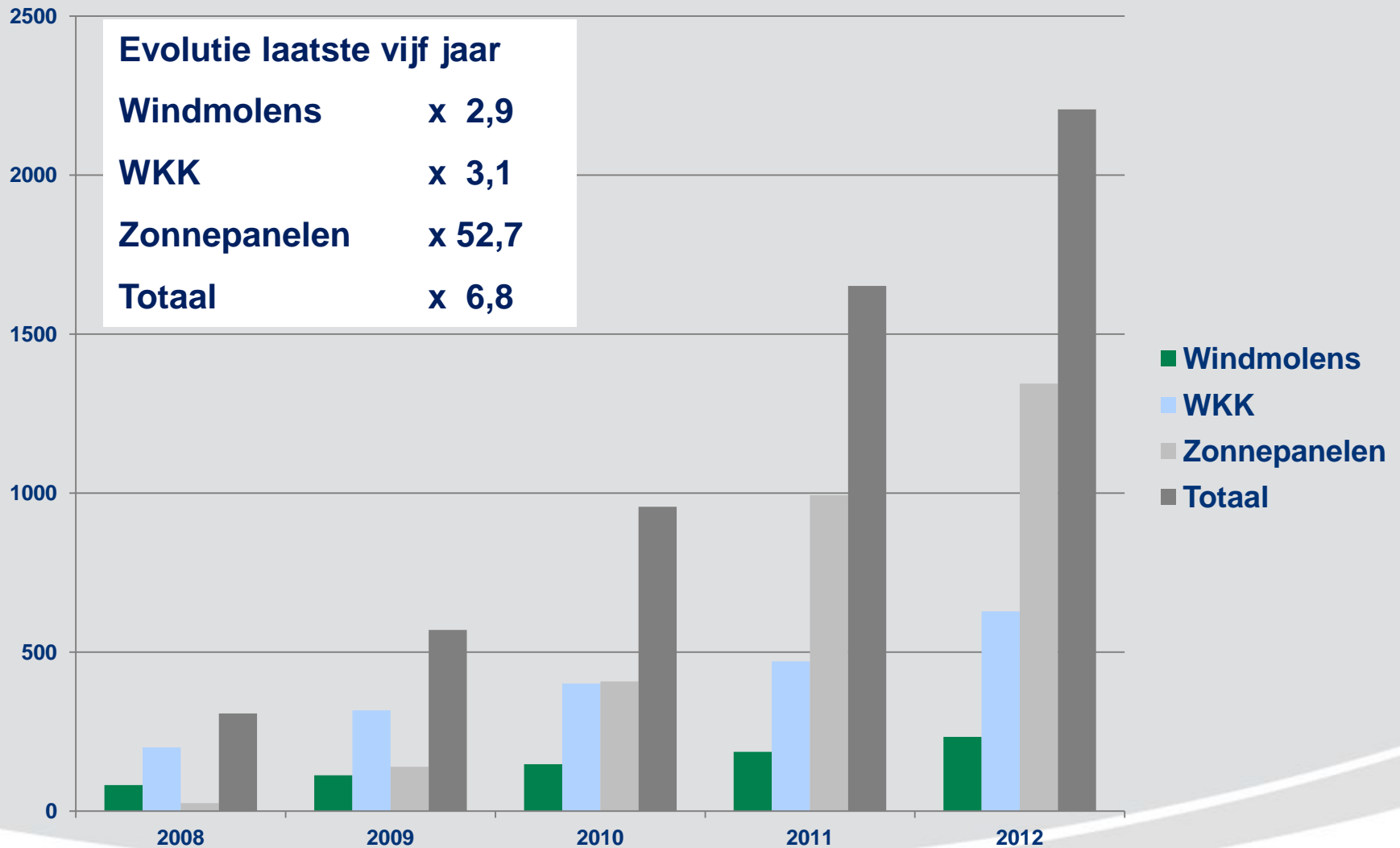



- Overgang naar **actieve netten** organiseren om
 - de bedrijfszekerheid op peil te houden
 - investeringen te vermijden of uit te stellen
 - aansluiting van veel meer lokale productie toe te laten
 - evolutie van het energielandschap mogelijk te maken
 - Eandis voor te bereiden op nieuwe marktmechanismen
- Via **studies en projecten**
- **Distribution Management System**

Plaatsing slimme meters in piloot



4/2011 - 6/2011

**Situatie
Schets**

6/2011 - 9/2012

**Vorbereidingswerken
aansluitingen**

5/2012 - 9/2012

**Vorbereidings-
werken
cabines**

10/2012 - 4/2013

**Plaatsing
meters**

5/2013 - 6/2013

**Nazorg en
eindrapport**

Verdere aanpak slimme meters

- **Vlaamse regering** besliste nu niet over te gaan tot algemene uitrol in Vlaanderen
- **Meer onderzoek nodig** vooraleer verdere stappen te nemen
- Extra onderzoek naar **gesegmenteerde uitrol** bij specifieke klantengroepen
 - Prosumenten, budgetmeterklanten, grote afnemers, gemeentegebouwen
- **Nieuwe kosten-batenanalyse** in december 2013
- Eventuele bijsturing **beslissing Vlaamse regering**

07:20 - 02 mei 2013

Gelijker tarief voor stroom vanaf 2016

De Vlaamse regering heeft met de distributienetbeheerders Eandis en Infrax afgesproken om een eengemaakt distributienettarief te bereiken, op zijn minst binnen hun eigen werkgebied en als het mogelijk is zelfs in heel Vlaanderen. Het distributienettarief is goed voor 35 tot 45 procent van de stroomprijs.

Eandis en Infrax schakelen hun tarieven gelijk



🕒 02/05/2013 • 08:32

Tegen 2016 moeten de grote regionale prijsverschillen die er momenteel nog zijn, weggewerkt zijn. Dat hebben de distributienetbeheerders afgesproken met de Vlaamse regering.

Gelijker tarief voor stroom vanaf 2016

Vandaag om 09:20 door Wim Winkelmans



Foto: Marc Cels

De Vlaamse regering heeft met de distributienetbeheerders Eandis en Infrax afspraken om hun tarieven tegen 2016 gelijk te trekken.

Distributienettarieven Vlaamse DNB's

Distributienettarieven elektriciteit Vlaanderen

Tarieven elektriciteit bij een jaarverbruik van 3.500 kWh

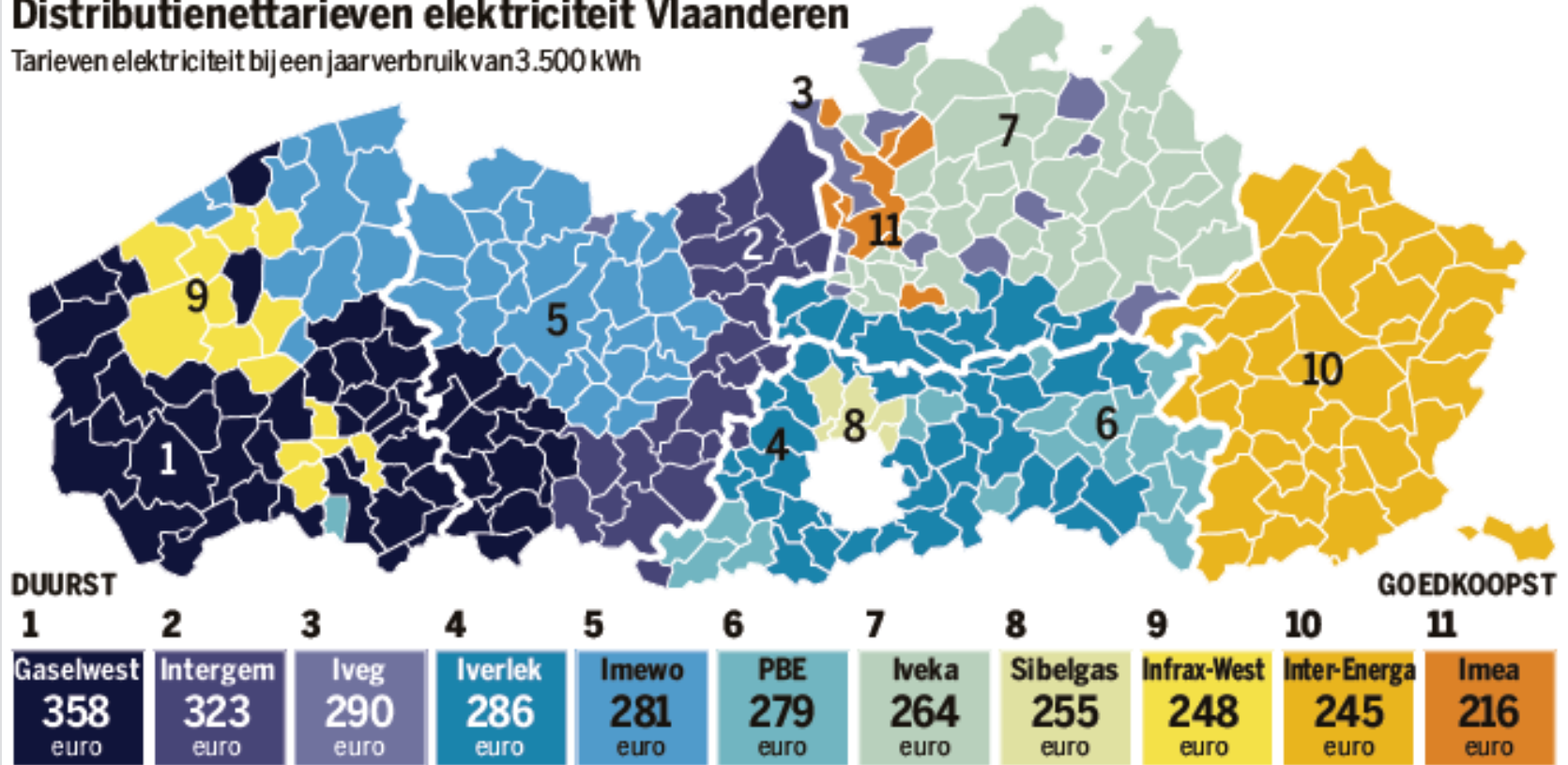

Bron: Infrac, Eandis

Opgelet bij vergelijking Eandis/infrac: gelijke behandeling regulator actief en provisies voor pensioenen en sanering gassites

Samenstelling DNB-tarief elektriciteit

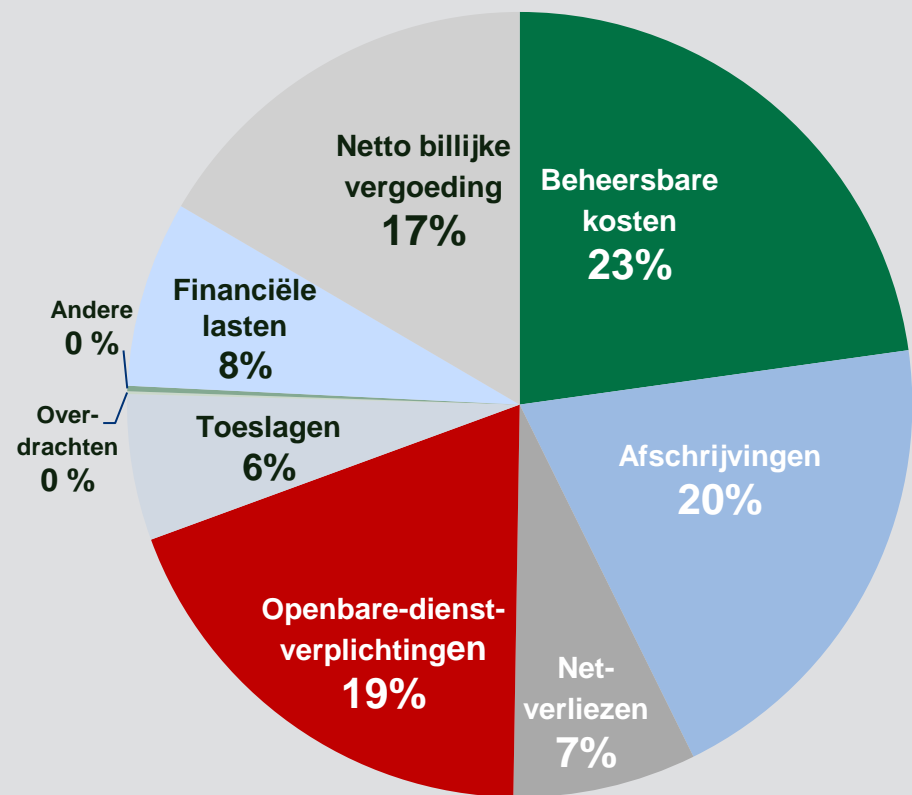

2008

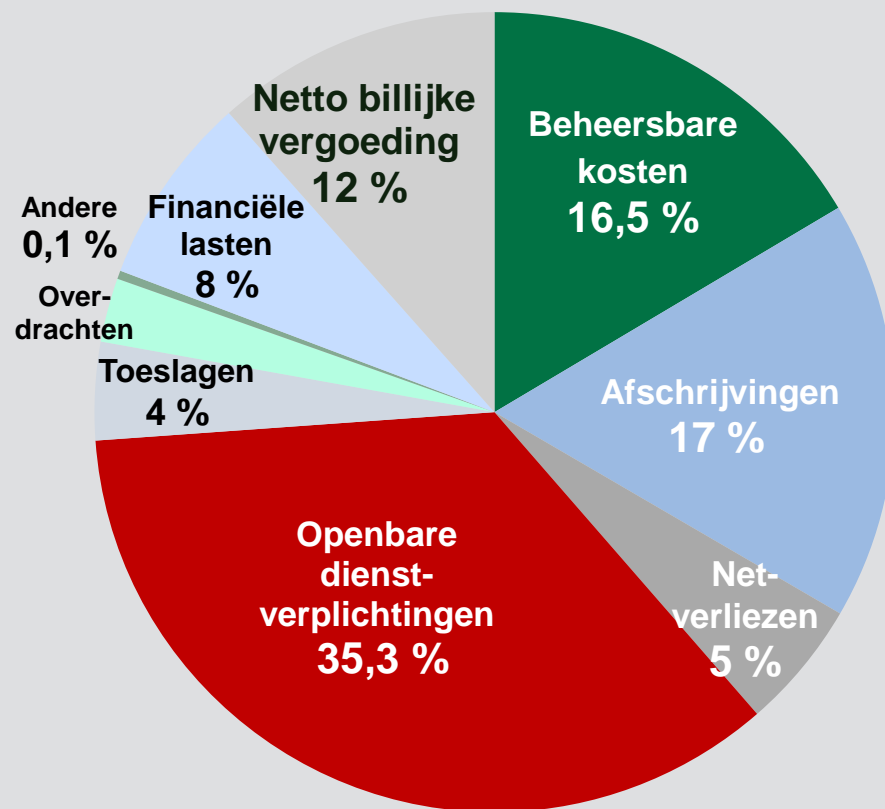

2012

Billijke vergoeding

■ Vertrekbasis = GIK

RAB (=gereguleerde of economische waarde van de netinfrastructuur)

X

WACC (gewogen gemiddelde kapitaalkost)

- Aandeel eigen vermogen (EV) à 6 % (risicovrij + risicopremie)
- Aandeel vreemd vermogen (VV - banken) à 4 %

$$\left[(1/3 \times 6 \%) + (2/3 \times 4 \%) \right] = \text{circa } 4,66 \%$$

- GIK = Geïnvesteerde Kapitalen = RAB + NBK
- RAB = Regulatory Asset Based
- NBK = Netto Bedrijfskapitaal

■ Deelname EVA - project

- EVA - project → Elektrische Voertuigen in Actie
- i.s.m. Vlaamse overheid (IWT)
- elektrische mobiliteit stimuleren
- technische uitdagingen bestuderen

■ Eandis installeert 71 oplaadeilanden

Voor Stad Turnhout:

Zegeplein/Begijnenstraat en aan Station

- Eandis stelt elektrische voertuigen ter beschikking van lokale besturen

Pilootproject rijden op aardgas

- **Doel** : pilootproject aardgasvoertuigen opstarten ten behoeve van promotie van aardgas en ervaringsopbouw
 - **Aardgaswagens zijn beter voor milieu**
 - Past in visie en beleid REG en ecologische voetafdruk
 - **Wat** :
 - **2013** : aankoop of lease drie wagens
 - na evaluatie, drie extra wagens
 - Opmaak **productfiche** voor lokale besturen met opportuniteiten
 - Testritten
 - Ondersteuning mobiliteitsplan / fleetplan
 - Samenaankoop
- Vanaf najaar 2013**

Elektrisch versus aardgas

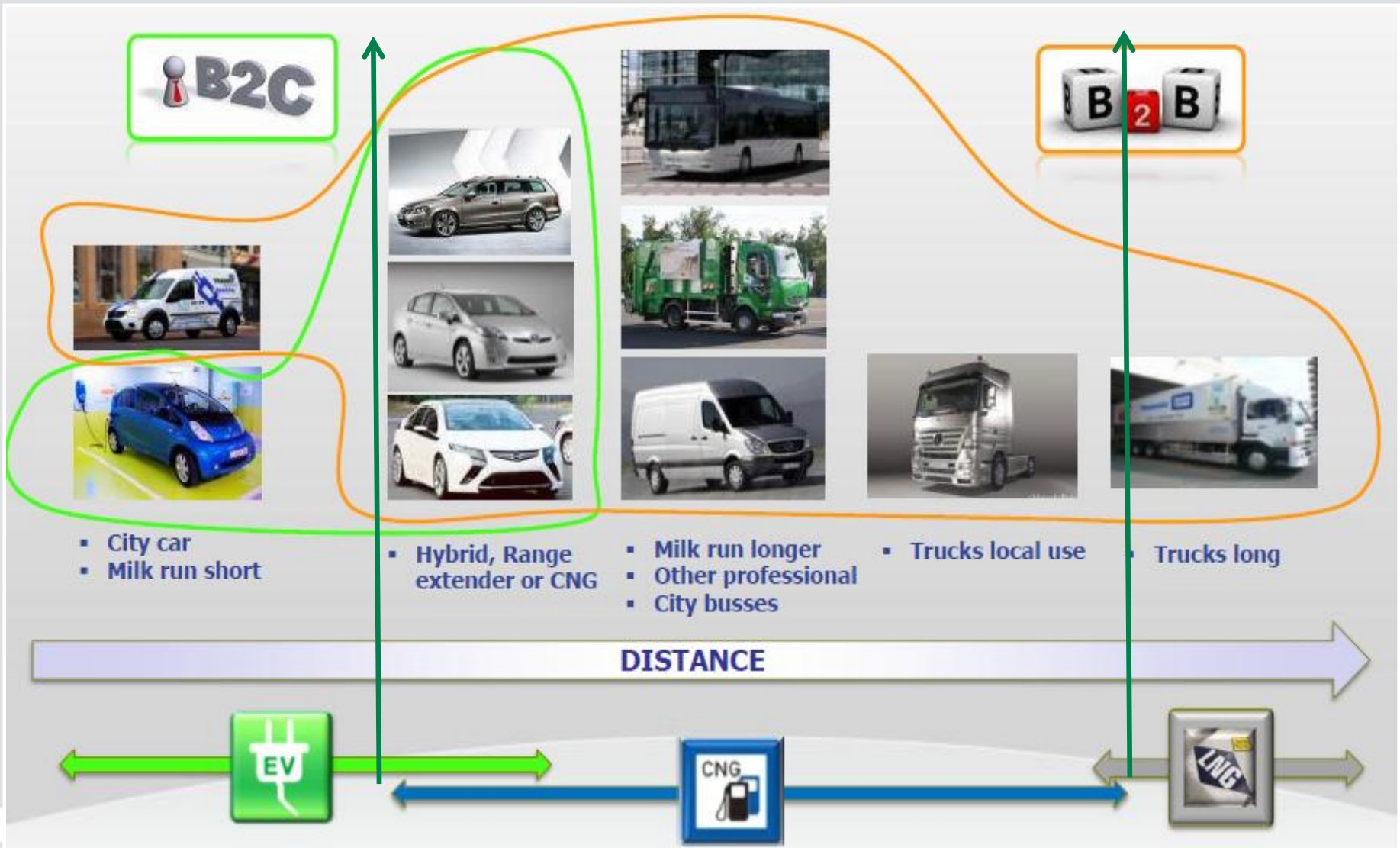

- Context
- Infrastructuurgebied Kempen
- Actuele dossiers
- Net Turnhout
- EDLB – Energiediensten voor lokale besturen

Historiek Net Turnhout E

- In de Kempen kon omgeving Turnhout als eerste **hoogspanningsnet** beschikken over **schakelposten**
- Schakelposten opgericht eind jaren zeventig nav. veranderende behoeften inzake **betrouwbaarheid** en verbruik op het net
- Voordelen:
 - Snellere responstijden bij defecten (herschakelen)
 - Hogere betrouwbaarheid net
 - Telebediening
 - Verhoogde veiligheid schakelpersoneel
 - ...

Volgende schakelposten werden in de loop van de laatste jaren reeds gesaneerd:

- **Noord Brabantlaan:** nieuw gebouw en uitrusting naast Turnhoutse Maatschappij voor Huisvesting.
- **Rozenlaan:** nieuw gebouw en uitrusting aan kruispunt Steenweg op Zevendonk.
- **Steenweg op Tielen:** nieuw gebouw en uitrusting naast plantsoendienst ter vervanging van schakelpost Handelsschool
- **Veedijk:** nieuw gebouw en uitrusting in nieuwe IOK KMO-zone Veedijk ter vervanging van schakelpost A-Form.
- **Slachthuisstraat:** nieuw gebouw en uitrusting ter vervanging van schakelpost Stw Gierle (kabelwerken nog uitvoeren)

Historiek Net Turnhout G

- Ook **aardgas net** dient verder uitgebouwd in functie van de verdere stedelijke ontwikkeling Turnhout
- Nav. geplande woonprojecten maar ook bedrijfs- of handelsprojecten
- **meerjarenplan** nodig!

Lopende studies G

- **Heizijdse Velden:** dit jaar 5 bar middendruk-net uitbreiding vanaf Kon. Elisabethlei + plaatsing gasdistributiecabine.
- Lopende studie bijkomende gascabines project **Turnova** Grote Markt + project **Lebon** Gasthuisstraat.
- In de omgeving **Stadspark** langs de Stw. Zevendonk is er nood aan een bijkomend reduceerstation 15 -> 5 bar (grond nog te verwerven)
- Op zoek naar grond voor bijkomende gascabine ter hoogte van de **Stw. Diest – Tielendijk** voor netversterking

Agenda

- Context
- Infrastructuurgebied Kempen
- Actuele dossiers
- Net Turnhout
- EDLB – Energiediensten voor lokale besturen

■ Lokale besturen

- Steden en gemeenten (vennoten DNB's)
- OCMW 's
- Provincies
- **WEL** : provinciegebouw, gemeentegebouw, autonoom gemeentebedrijf, OCMW administratie, bejaardenwoningen, rust-ziekenhuis, gemeentelijke sportpleinen en scholen ...
- **NIET** : gebouwen gemeenschapsonderwijs, vrije scholen, privéziekenhuizen ...

■ Doel = producten en diensten aanbieden

inzake :

- energiebeheer in gebouwen
- rationeel energiegebruik (REG), energie-efficiëntie en hernieuwbare energie
- verwerking van premies

**Energiebesparende en hernieuwbare energie
projecten stimuleren EN realiseren**

Aanbod - principe

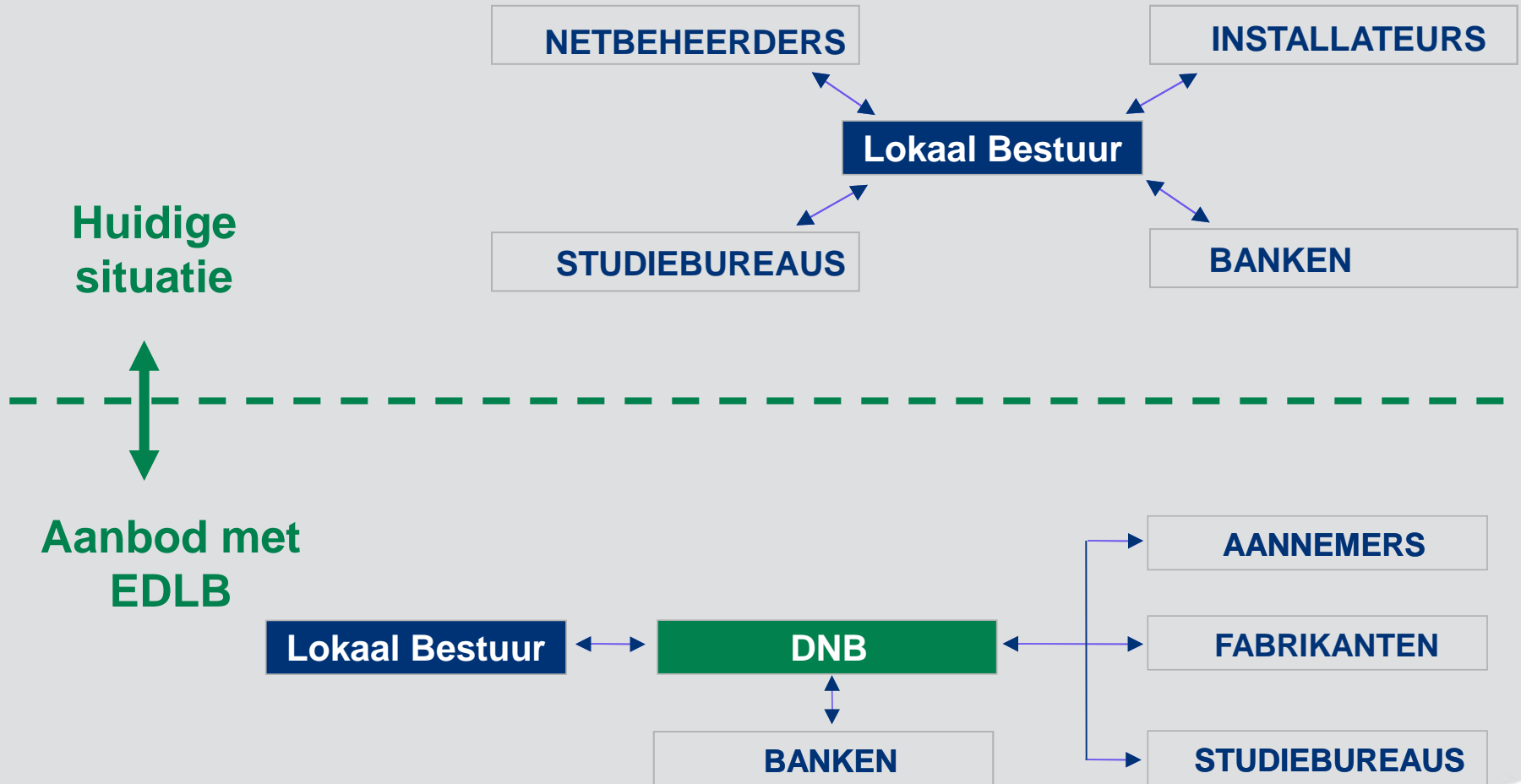

20 gebouwen van de Stad opgenomen in 'Comeet'

The screenshot displays the 'Comeet' web application interface. At the top left is the 'eandis' logo with the tagline 'altijd in uw buurt'. The main header includes navigation links: 'Prikbord', 'Handleiding', 'Contact', and 'Uitloggen'. Below the header is a dark blue navigation bar with the text 'GEBOUW VERBRUIK ALARMEN COMMUNICATIE'. The main content area is titled 'Gebouw \ Gebouw zoeken' and contains search filters on the left and a search results table on the right.

Search Filters:

- Distributienetbeheerder: IVEKA
- Gemeente: TURNHOUT
- Gebouw: Maak uw keuze
- DNB: Maak uw keuze
- Naam: (empty)
- Gemeente: turnhout
- Straat: (empty)
- Gebouwtype: Maak uw keuze

Search Results Table:

Naam	Adres	Locatie	Acties
Stadskantoor Blairon Turnhout	CAMPUS BLAIRON	TURNHOUT	[Home] [Map] [Details] [Print] [Share]
Stedelijke Handelsschool Turnhout	PARKLAAN	TURNHOUT	[Home] [Map] [Details] [Print] [Share]
Stadhuis Turnhout	GROTE MARKT	TURNHOUT	[Home] [Map] [Details] [Print] [Share]
Sporthal Turnhout	STEENWEG OP ZEVEDONK	TURNHOUT	[Home] [Map] [Details] [Print] [Share]
Wollewei	DRAAIBOOMSTRAAT	TURNHOUT	[Home] [Map] [Details] [Print] [Share]
Stedelijke Basisschool Turnhout 055781	Haagbeemdenplantsoen	TURNHOUT	[Home] [Map] [Details] [Print] [Share]
Stedelijk Zwembad Stadspark Turnhout	Parklaan	TURNHOUT	[Home] [Map] [Details] [Print] [Share]
CC De Warande Cultureel Centrum Turnhout	De Warandestraat	TURNHOUT	[Home] [Map] [Details] [Print] [Share]
Voetbaltribune Turnhout	Parklaan	TURNHOUT	[Home] [Map] [Details] [Print] [Share]
Site 052 Toerismehuis 't Steentie	Grote Markt	TURNHOUT	[Home] [Map] [Details] [Print] [Share]
School Kongoplein	Kongoplein	TURNHOUT	[Home] [Map] [Details] [Print] [Share]
Kleuterschool De Paddestoel	Jozef Simonslaan	TURNHOUT	[Home] [Map] [Details] [Print] [Share]
EVA Oplaadeiland	Begijnstraat	TURNHOUT	[Home] [Map] [Details] [Print] [Share]
Brandweer Turnhout	Parklaan	TURNHOUT	[Home] [Map] [Details] [Print] [Share]
Museum van de speelkaart	Druivenstraat	TURNHOUT	[Home] [Map] [Details] [Print] [Share]
SASK - Afd. Begijnendreef	Begijnendreef	TURNHOUT	[Home] [Map] [Details] [Print] [Share]
Stadsmagazijn Turnhout	EVERDONGENLAAN	TURNHOUT	[Home] [Map] [Details] [Print] [Share]
EVA Oplaadeiland	Stationstraat	TURNHOUT	[Home] [Map] [Details] [Print] [Share]
SASK - Afd. Gemeentestraat	Gemeentestraat	TURNHOUT	[Home] [Map] [Details] [Print] [Share]
SAMWD - Hoofdgebouw	Kerkplein	TURNHOUT	[Home] [Map] [Details] [Print] [Share]

EDLB : studie en advies

Naargelang de omvang van het project

Snelle audit

In kader van energiezorg / eerste benadering

Grondige audit

Meetcampagne

In kaart brengen knelpunten - advies

Voorstelling maatregelen / rendabiliteit

Opmaak techn. specificatie voor detailstudie

1-thema audit

Vermogen, materiaal - of systeembepaling -> verlichting/verwarming/sww/...

Warmtecamera

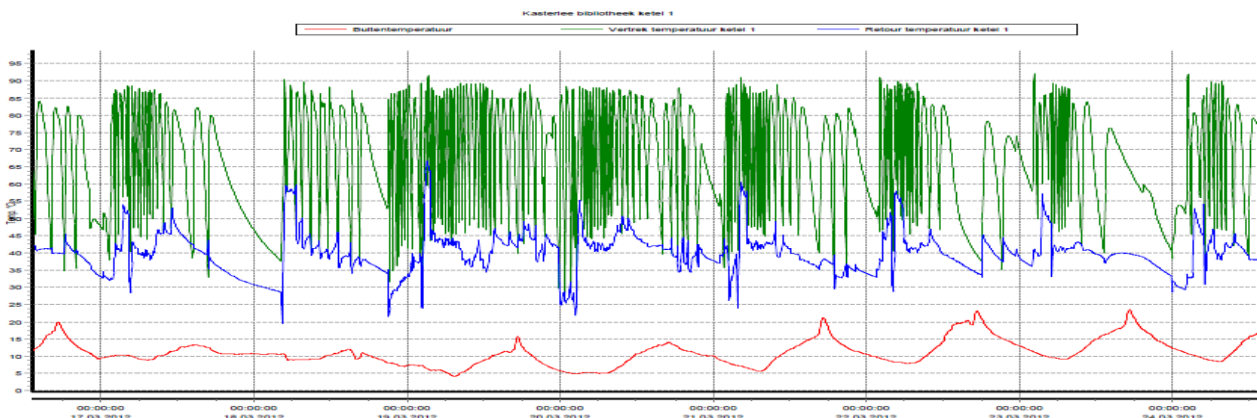

Technieken EDLB : studie en realisatie

■ HVAC

- Verwarming en koeling
- Stookplaatsrenovatie
- Ventilatie
- Regelingen

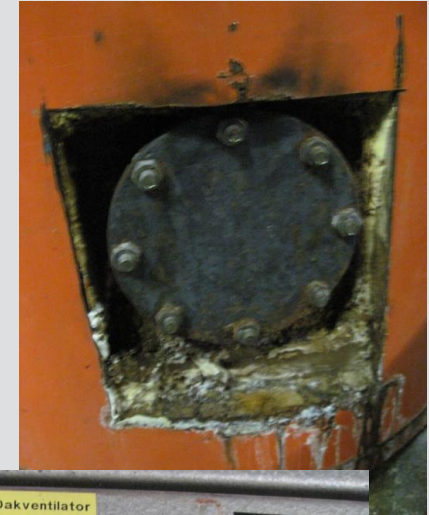

Technieken EDLB : studie en realisatie



Verlichting

Relighting / New Lighting

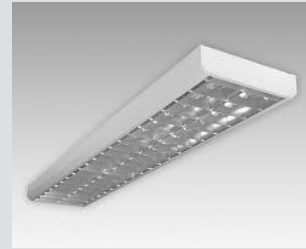

Bouwfysica

Isolatie (vloer / muur / dak)

Beglazing / Zonnewering

Energiebeheer

Datalogging

Verbruiksmonitoring

Opmaak energieprestatiecertificaten

Energieprestatiecertificaat		overgevoerd	Normeren met NEN 5080
Afdeling voor de Toelichting op de Energieprestatiecertificaten			Certificaten
Inhoudsopgave			
A. Inleiding			
B. Beschrijving			
C. Resultaten			
D. Toelichting			
E. Conclusie			
F. Aanbevelingen			
G. Bijlagen			
De energieprestatie van een gebouw wordt bepaald door de energieverbruiken, het gebruik van de energiediensten en de uitstoot van broeikasgasen. Deze verbruiken en uitstoot zijn gebaseerd op de gegevens die worden verzameld door de energiemetering van het gebouw. Het gebouw wordt beoordeeld op basis van de energieverbruiken en de uitstoot van broeikasgasen.			1,12
De toelichting op de energieprestatiecertificaten wordt opgesteld door de energieverbruiken, het gebruik van de energiediensten en de uitstoot van broeikasgasen. Deze verbruiken en uitstoot zijn gebaseerd op de gegevens die worden verzameld door de energiemetering van het gebouw. Het gebouw wordt beoordeeld op basis van de energieverbruiken en de uitstoot van broeikasgasen.			
De energieprestatie van een gebouw wordt bepaald door de energieverbruiken, het gebruik van de energiediensten en de uitstoot van broeikasgasen. Deze verbruiken en uitstoot zijn gebaseerd op de gegevens die worden verzameld door de energiemetering van het gebouw. Het gebouw wordt beoordeeld op basis van de energieverbruiken en de uitstoot van broeikasgasen.			
De energieprestatie van een gebouw wordt bepaald door de energieverbruiken, het gebruik van de energiediensten en de uitstoot van broeikasgasen. Deze verbruiken en uitstoot zijn gebaseerd op de gegevens die worden verzameld door de energiemetering van het gebouw. Het gebouw wordt beoordeeld op basis van de energieverbruiken en de uitstoot van broeikasgasen.			

- Lopende en afgewerkte projecten

Stedelijke Handelsschool

Zonnepanelen (PV) geplaatst zomer 2012

Stookplaats: zomer 2013

Relighting: voorjaar 2013

Stedelijke basisschool

Relighting: zomer 2013

Beglazing: zomer 2013

Stookplaats: zomer 2013

Dakisolatie: 2014

PV-projecten: 2014 (onder voorbehoud)

Stedelijke Sporthal

Vervangen beglazing: voorjaar 2013

Project Feestverlichting/kerstverlichting

	Aantal overspanningen	Vermogen per aansluiting (W)
1) Paterstraat	14	798
2) Otterstraat	14	798
3) Herentalsstraat	11	627
4) Korte Gasthuisstraat	8	456
5) Merodelei	8	456
6) Gasthuisstraat	9	513
7) Warandestraat	5	285
8) Sint-Antoniusstraat	4	228
9) Leopoldstraat	4	228
totaal	77	4389



Contract 5 jaar

Energiebesparing: 10.000euro/jaar



**Oude overspanningen en bekabeling
weg te nemen owv veiligheid**



- **Optimale balans zoeken tussen**
 - **rationeel energiegebruik**
 - **juiste licht op juiste plaats**
- **Mogelijkheden**
 - **verminderen opgesteld vermogen**
 - **verminderen branduren (doven / dimmen)**
 - **quickscan**
 - **masterplan OV**
 - **nieuwe technologie opvolgen en testen**
 - **Led & ISL (intelligent streetlight)**



- **Inspectieronde** alle lampen in derde trimester
- **Systematische vervanging** alle lampen in functie van lamptype (om de 2 à 4 jaar)
- **Melding defecte lampen via:**
 - **[www. straatlampen.be](http://www.straatlampen.be)** of 0800 6 35 35
- **Gemeenten kunnen via website** rapporten opvragen
- **Webcatalogoog** openbare verlichting

- Sanering **cabines** (steden en gemeentes)
- Energieperformantiecontracten **EPC**
- Intelligent Streetlight **ISL**
- **CNG** voertuigen + **Elektrische** voertuigen
- **Warmtenetten** (Parkwijk)
- Smart Cities

- ...

Dank u !!



Vragen?