

BEGIJNHOFWONING NR. 37



HOOFDSTUK 01	IDENTIFICATIE EN SITUERING	3
01.01	IDENTIFICATIE	3
01.02	SITUERING	4
01.03	WONINGGROEP	5
HOOFDSTUK 02	GESCHIEDENIS	6
02.01	ICONOGRAFISCH MATERIAAL	6
02.01.01	MUTATIESCHETSEN	6
02.01.02	OUDE FOTO'S	7
02.02	ARCHITECTURALE TYPOLOGIE	8
HOOFDSTUK 03	EXTERIEUR	10
03.01	ACHTERGEVEL – DAK – AANBOUW	10
03.02	BINNENKOER	11
HOOFDSTUK 04	INTERIEUR	12
04.01	KELDER	12
04.01	GELIJKVLOERS	13
04.02	EERSTE VERDIEPING	15
04.03	ZOLDER	16
HOOFDSTUK 05	BOUWSPOREN	17

HOOFDSTUK 01 IDENTIFICATIE EN SITUERING

01.01 IDENTIFICATIE

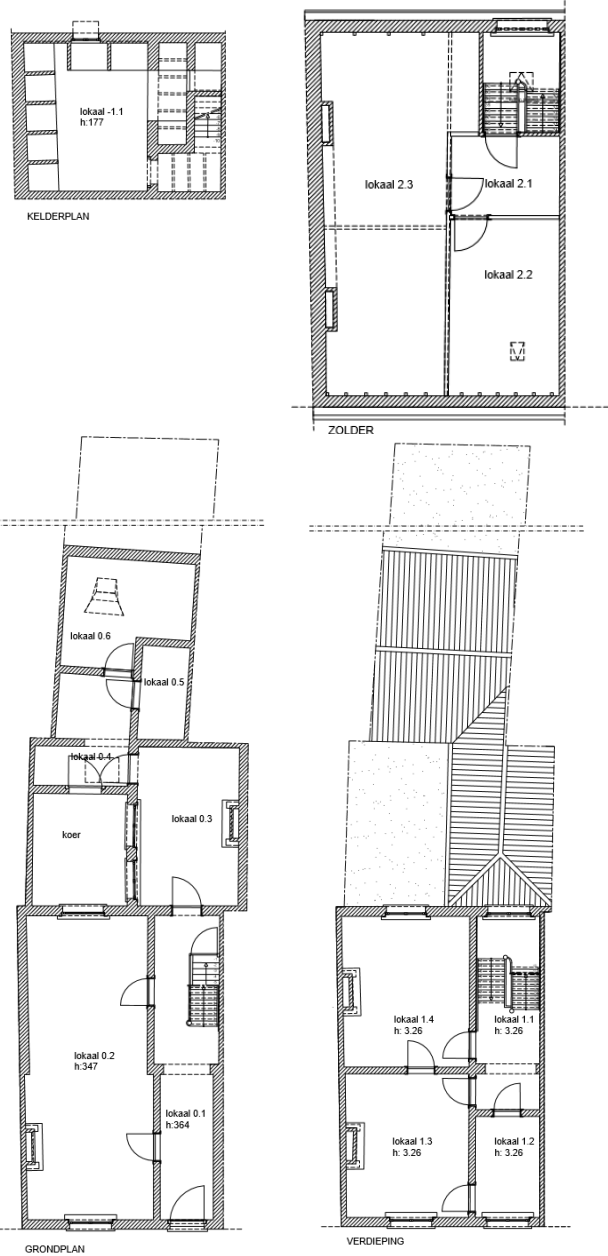

Huisnummer	37
Perceel	559
Datering	1871
Bescherming	Als landschap in 1962 en als monument in 2015
Beschrijving	Hoger enkelhuis van twee traveeën en twee bouwlagen onder gemeenschappelijk zadeldak, uit de 19de eeuw. ¹

¹ <https://inventaris.onroerendergoed.be> - geraadpleegd 12-09-2016

01.02 SITUERING

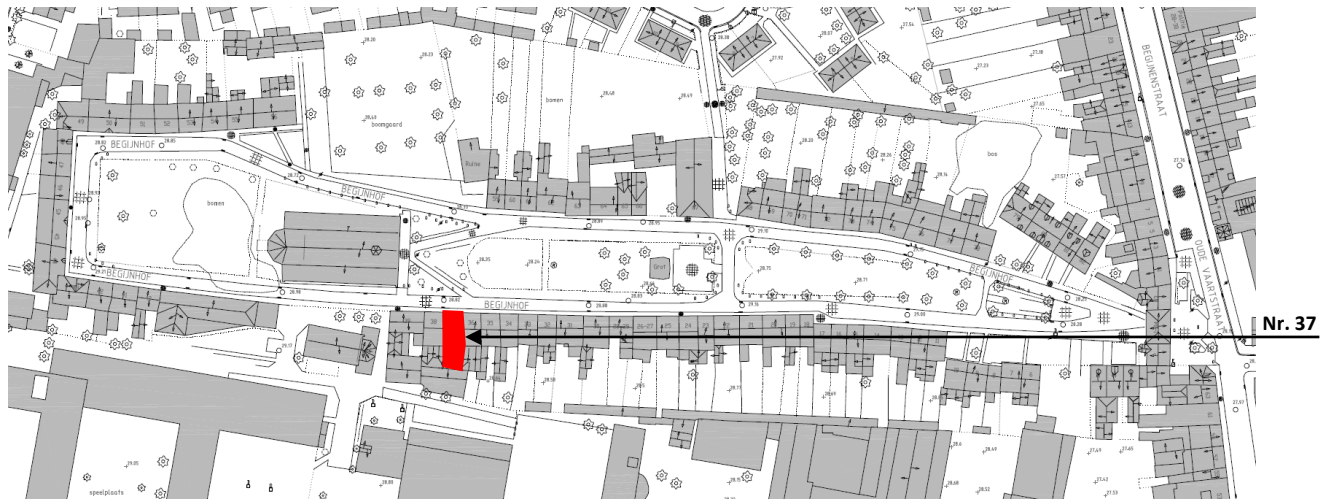

Figuur 1: Overzichtskartaal met de huidige toestand van het Begijnhof van Turnhout (opgemaakt door ARAT © in het kader van het landschapsbeheersplan 2014)

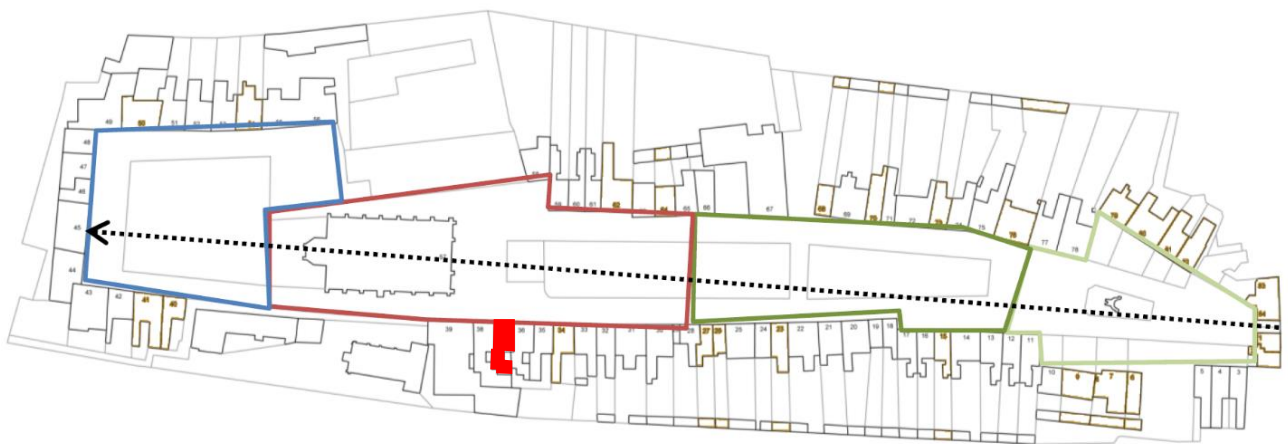

Figuur 2: Overzichtskartaal met de uitbreidingsfasen van het Begijnhof van Turnhout (opgemaakt door ARAT © in het kader van het landschapsbeheersplan 2014)

- Fase 1: 14^{de} en 15^{de} eeuw
- Fase 2: eerste helft 17^{de} eeuw
- Fase 3: tweede helft 17^{de} eeuw
- Fase 4: 18^{de} eeuw

01.03 WONINGGROEP

Woning nr. 34 behoort tot de woninggroep 34-35-36-37-38 die op het einde van de 19de eeuw werd opgebouwd.



02.01 ICONOGRAFISCH MATERIAAL

02.01.01 MUTATIESCHETSEN



Figuur 3: Primitief kadaster, 1835

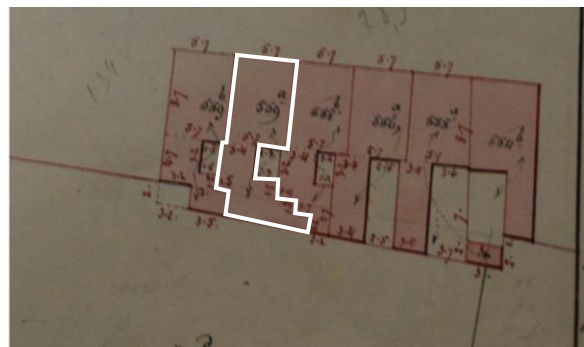
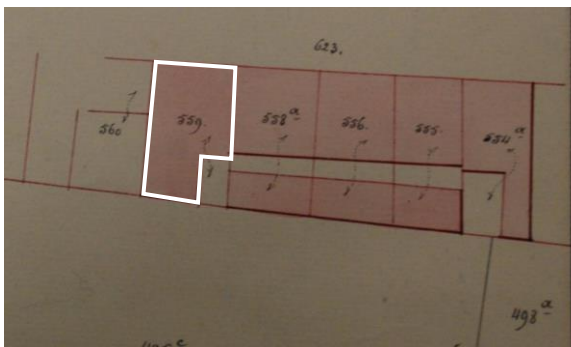

Figuur 4: Mutatieschets: perceel 559, 1871, schets 26, Ministerie van Financiën, Kadaster van Antwerpen: het perceel 559 wordt in twee delen gesplitst. Op elk perceel wordt een nagenoeg identiek bouwvolume gezet.

Mutatieschets 68 (1873) en 37 (1982): geen wijzigingen op het perceel.



Figuur 5: foto, zicht op de begijnhofkerk met links daarvan de woninggroep 34-38, ca. 1930?. BRON: erfgoedbank Noorderkempen. Enkel de kroonlijst verschilt van de huidige, waaronder zich rechthoekige klossen bevinden.



02.02 ARCHITECTURALE TYPOLOGIE

Hoewel de meeste woningen op het begijnhof gecategoriseerd kunnen worden binnen de typologie van het Kempisch woonhuis, gaat dit niet op voor deze woninggroep (nrs. 34-38). De plantypologie van woning nr. 34 vertoont immers sterke gelijkenissen met deze van de 19de-eeuwse stadswoning, hoewel de typologie van de voorgevels dan weer overeenstemt met de architecturale typologie van de begijnhofwoningen. Zodoende wist deze stadsarchitectuur zich uiteindelijk te integreren in de 17de-eeuwse architectuur van het begijnhof.

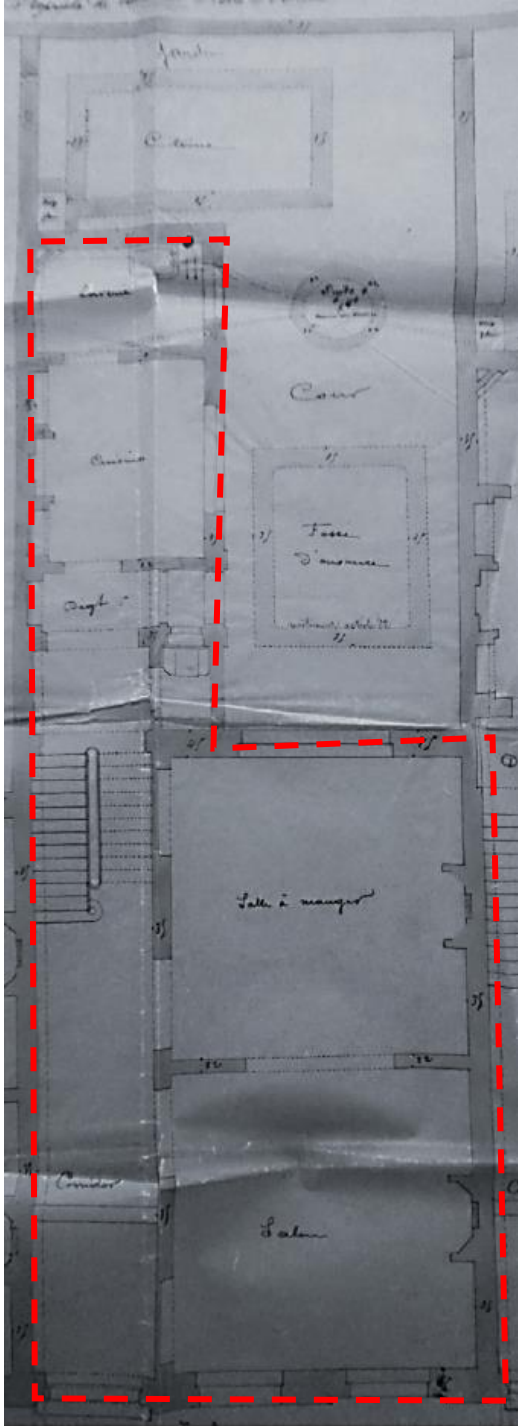

Figuur 6: Plan van de gelijkvloerse verdieping van één van drie identieke woningen ontworpen door A. Ledoux in 1885 voor de Koning Leopold Laan welke onderdeel was van het verkavelingsplan van Hoffman voor de Citadel. BRON: Cedric D'haese, *Het 19de-eeuwse herenhuis als ontwerpogave. Inzichten in de burgerlijke wooncultuur in Gent en haar banlieue*. 2011-2012.



19de-eeuwse kern, incl. vloeren, plafonds, deuren, (het merendeel van de) vensters, haarden en trap

03.01 ACHTERGEVEL – DAK – AANBOUW





04.01 KELDER



1



2



3



4



5



6



7



8

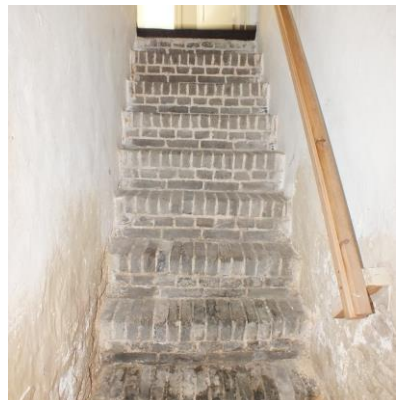

9



10



11

04.01 GELIJKVLOERS

De plafonds op het gelijkvloers bestaan uit vlakke plafonds (mogelijk bepleistering op latwerk) of zijn bedekt met een vals plafond (waaronder zich mogelijk nog originele plafondstructuren bevinden). Origineel muuranker, deels originele muurhaarden, authentieke en nieuwe vloeren, originele paneeldeuren en authentiek deurbeslag en originele vensters en venstersluitingen.



0.6



0.2 - haard

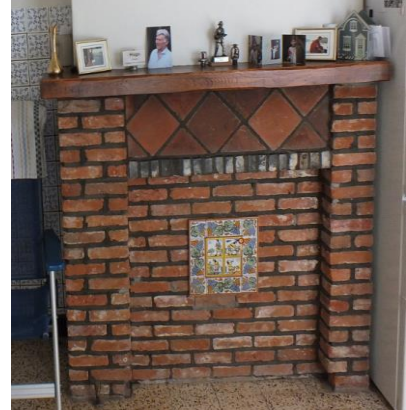

0.3 – haard (geen erfgoedelement!)



0.6

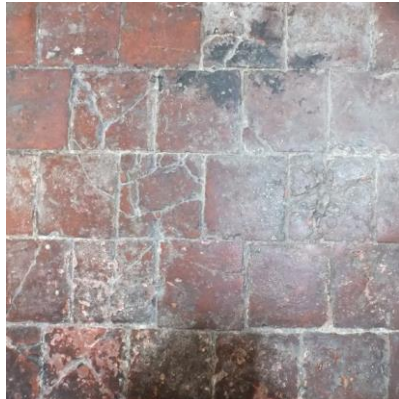

0.6



0.1



0.4



0.1 (in de woonkamer ligt linoleum waaronder mogelijk nog een originele plankenvloer)



0.5 – dakvenster berging



0.1

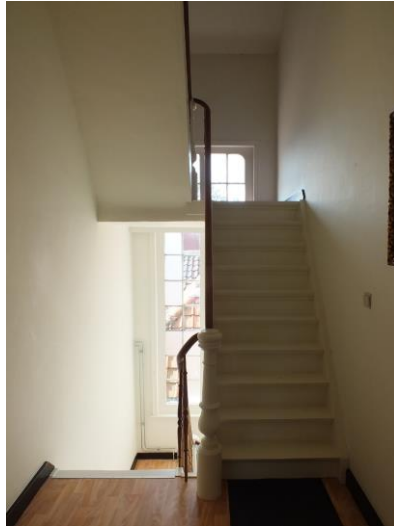

1.1

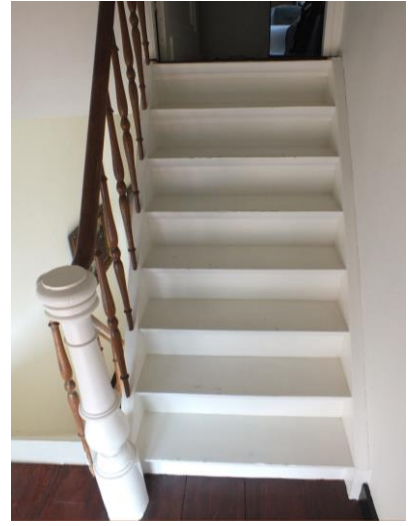

2.1



0.3 - paneeldeur



0.3 – detail paneeldeur

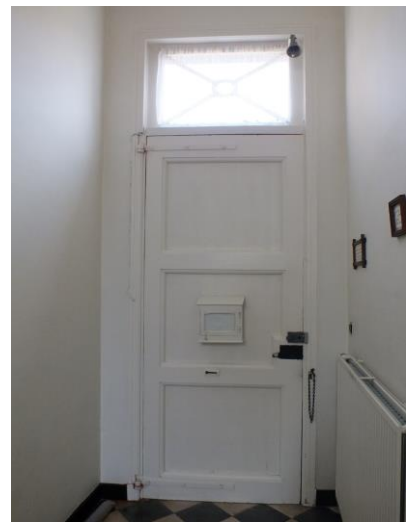

0.1 - voordeur en trekbel



0.1 – kelderdeur met verlichtingsrooster



0.5 –achterdeur naar binnenkoer

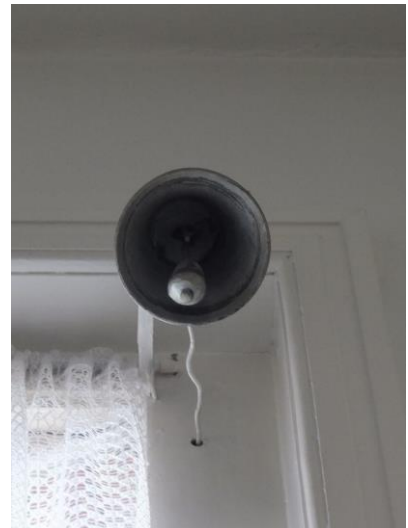

0.1 - detail trekbel

04.02 EERSTE VERDIEPING

De plafonds op de eerste verdieping bestaan uit vlakke plafonds (mogelijk bepleistering op latwerk). In alle kamers ligt er linoleum, mogelijk op een originele plankenvloer. Originele muurhaarden, paneeldeuren en deurbeslag. Originele vensters enkel aan de voorgevel. Vermoedelijk originele houten vloeren zijn overal bedekt met linoleum.



1.3 - haard



1.4 - haard

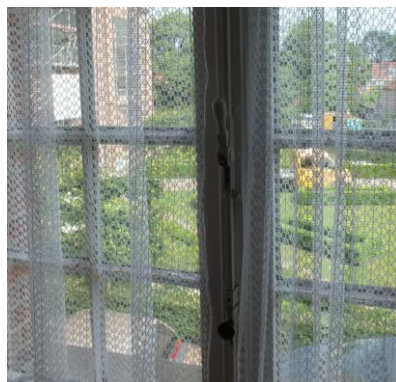

1.4 - detail venster tuinzijde



1.1 - paneeldeur

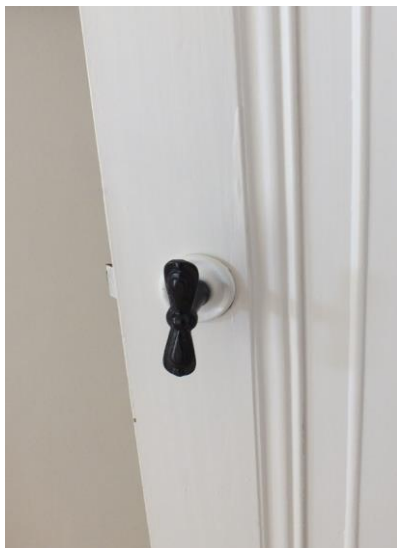

1.1 - deurklink



1.1 - deurklink

04.03

ZOLDER

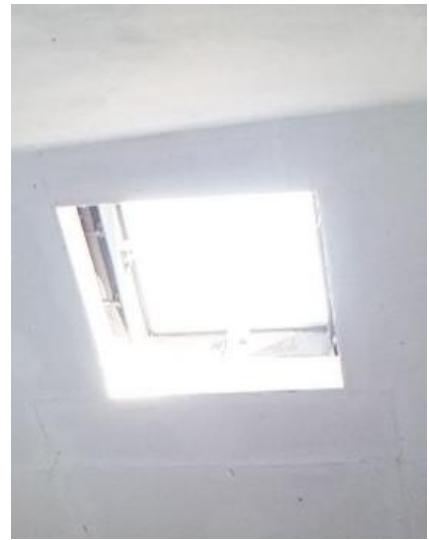
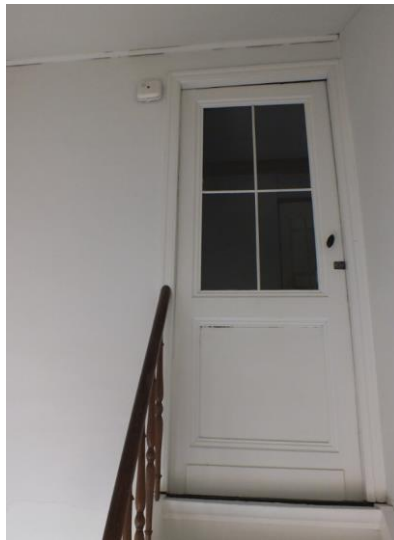

geen